

Puig de Ros

Referencia 121922



PORTA MALLORQUINA®
Your home. Our passion.

Chalet de lujo singular en primera línea de mar in Puig de Ros

Construido:	760 m ²	Piscina:	✓
Terreno:	930 m ²	Certificado energético:	C
Dormitorios:	5		
Baños:	6		
Vistas al mar:	✓	Precio:	€ 6.900.000,-



Puig de Ros

Referencia 121922

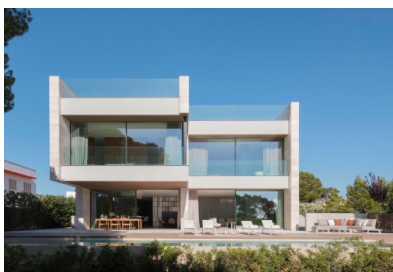

Descripción del inmueble:

Chalet de lujo en primera línea en las afueras de Palma. Esta espectacular propiedad construido en el año 2020 destaca por su alta calidad y la tecnología más avanzada.

La casa dispone de 5 dormitorios con baños en suite y un aseo de invitados. El salón-comedor abierto con su cocina no deja nada que desear en cuanto al diseño y la calidad.

El salón, con sus grandes ventanales, le invita a relajarse. También hay un dormitorio con baño en suite en la planta baja.

En la primera planta se encuentran 3 dormitorios espectaculares con exclusivos cuartos de baño, vestidores e impresionantes vistas.

En la azotea se puede disfrutar de una sauna con vistas espectaculares al mar.

En el sótano hay un pequeño estudio con un salón/dormitorio, baños y un patio tropical. Ahí también encontramos una coladuría, un amplio garaje para hasta 4 vehículos y la tecnología de la vivienda.

Toda la casa se puede controlar mediante un smartphone o a través de paneles de control individuales. Esto significa que las ventanas y cortinas o el aire acondicionado y la calefacción se pueden controlar y supervisar desde cualquier parte del mundo.

Esta lujosa propiedad de ensueño no deja nada que desear en cuanto al diseño y la tecnología.

Puig de Ros

Referencia 121922



Lugar & alrededores:

Puig de Ros, cual pertenece al municipio de Lluçmajor, se encuentra al sud-este de Palma y supone una antítesis a la vívida Playa de Palma - aquí la Paz y el reposo están garantizados.

Está compuesto principalmente de edificios de apartamentos y chalets. Puig de Ros es el punto de salida ideal para excursiones en bicicleta a lo largo de los acantilados del mar y al interior de la isla. El campo de golf "Maioris" yace en proximidad inmediata igual que un supermercado grande. El aeropuerto está a 15 minutos y Palma a 25.

Puig de Ros

Referencia 121922

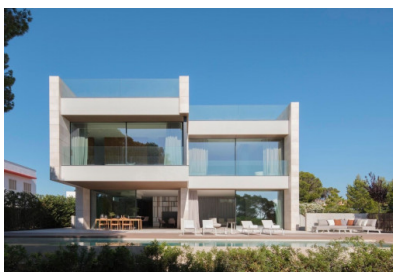

Terraza



Piscina



Salón



Salón-comedor



Comedor



Cocina

Toda la información como mejor se puede saber, salvo por error durante el periodo de venta. Sirva este documento como un informe previo, las bases legales solo serán válidas a través de un contrato de compra acordado ante Notario.

Puig de Ros
Referencia 121922



Cocina



Dormitorio



Dormitorio



Vestidor



Baño



Baño

Toda la información como mejor se puede saber, salvo por error durante el periodo de venta. Sirva este documento como un informe previo, las bases legales solo serán validas a traves de un contrato de compra acordado ante Notario.

Puig de Ros
Referencia 121922

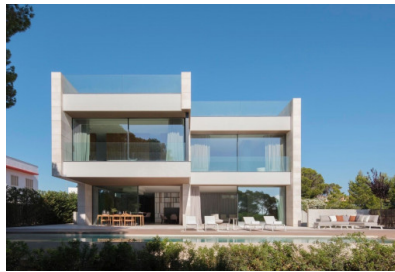

Baño



Baño



Baño



Parking



Vista exterior



Vista desde arriba

Toda la información como mejor se puede saber, salvo por error durante el periodo de venta. Sirva este documento como un informe previo, las bases legales solo serán válidas a través de un contrato de compra acordado ante Notario.

Puig de Ros

Referencia 121922



Vista exterior



Plano primera planta

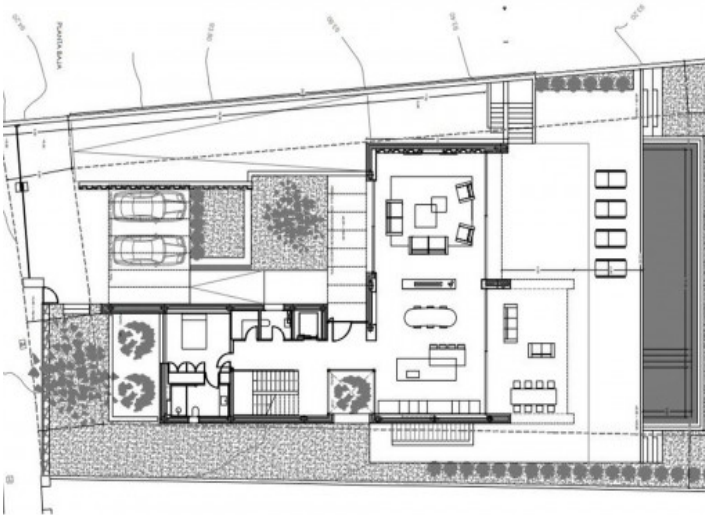

Plano planta baja

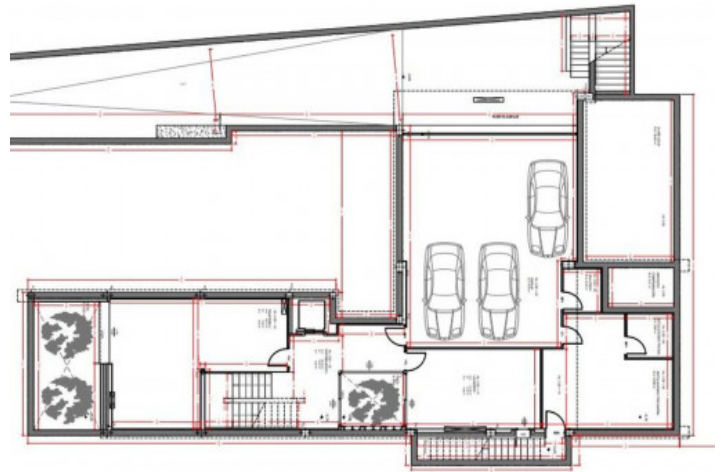

Plano sótano

Toda la información como mejor se puede saber, salvo por error durante el periodo de venta. Sirva este documento como un informe previo, las bases legales solo serán válidas a traves de un contrato de compra acordado ante Notario.