

Sa Cabaneta - Portol - Puntiro

Referencia 121527



PORTA MALLORQUINA®

Your home. Our passion.

Villa minimalista de nueva construcción con impresionantes vistas a la bahía de Palma

Construido:	465 m ²	Piscina:	✓
Terreno:	7.500 m ²	Certificado energético:	en proceso
Dormitorios:	4		
Baños:	4		
Vistas al mar:	✓	Precio:	€ 4.500.000,-



Sa Cabaneta - Portol - Puntiro

Referencia 121527



Descripción del inmueble:

Esta lujosa villa de nueva construcción le ofrece total privacidad y tranquilidad. Al entrar en la propiedad, se abre una impresionante vista panorámica del hermoso paisaje y la bahía de Palma.

El maravilloso terreno de estilo mediterráneo mide unos 7.500 metros cuadrados. La villa, construida a un nivel excelente y equipada con interiores de alta calidad, tiene una superficie construida de 464,61 metros cuadrados.

Se distribuyen de la siguiente manera: Un total de 125,52 metros cuadrados de terrazas exteriores y un porche de 27 metros cuadrados desde el que disfrutar de algunas de las puestas de sol más bellas de Mallorca. La impresionante piscina con una superficie de 32 metros cuadrados se integra armoniosamente en el entorno y ofrece un refrescante oasis en los días cálidos.

En la planta baja hay una amplia zona diáfana con cocina, salón y comedor, techos altos y mucha luz. Hay un aseo de invitados y un pasillo que conduce a 3 amplios dormitorios, cada uno con su propio cuarto de baño. Desde esta planta se accede a la zona de spa con duchas, baño turco y sauna.

En la primera planta se encuentra el dormitorio principal con vestidor y baño en suite, así como una práctica zona de despacho. Todo está rodeado por un jardín minimalista diseñado por un conocido arquitecto paisajista, que combina plantas autóctonas de la isla con la flora típica de la costa oeste francesa.

Toda la propiedad está equipada con suelos de piedra natural, elementos de madera de roble, aire acondicionado con conductos de aire caliente y frío, excelente aislamiento acústico y térmico y calefacción por suelo radiante. La cocina es de la misma madera que las puertas.

El encantador pueblo de Portol, que ofrece toda la infraestructura necesaria, está a sólo 8 minutos en coche.

Si tiene más preguntas o desea ver esta hermosa propiedad, no dude en ponerse en contacto con nosotros.

Sa Cabaneta - Portol - Puntiro

Referencia 121527



Lugar & alrededores:

Puntiro es una zona residencial que geográficamente pertenece a Pórtol. Pórtol es un pueblo maravilloso que pertenece al municipio de Marratxí. Se encuentra en una colina entre los pueblos de Sa Cabaneta, Santa María del Camino y Marratxí. Todas las propiedades tienen una superficie de entre 7.000 y 9.000 m². Debido a su ubicación elevada en la montaña, muchas de las propiedades disfrutan de una fantástica vista del mar. Puntiro está especialmente recomendado para los amantes del golf, el campo de golf del mismo nombre está a solo 1 km de distancia. La capital de la isla, Palma, y el aeropuerto, se encuentran a unos 12 minutos en coche.

Sa Cabaneta - Portol - Puntiro
Referencia 121527



Fachada



Fachada



Piscina



Entrada



Salón



Salón

Toda la información como mejor se puede saber, salvo por error durante el periodo de venta. Sirva este documento como un informe previo, las bases legales solo serán válidas a través de un contrato de compra acordado ante Notario.

Sa Cabaneta - Portol - Puntiro
Referencia 121527



Salón - Comedor



Comedor



Uno de 4 dormitorios



Dormitorio



Baño en suite



Zona SPA

Toda la información como mejor se puede saber, salvo por error durante el periodo de venta. Sirva este documento como un informe previo, las bases legales solo serán válidas a través de un contrato de compra acordado ante Notario.

Sa Cabaneta - Portol - Puntiro
Referencia 121527



Zona SPA



Vistas



Fachada



Fachada



Fachada

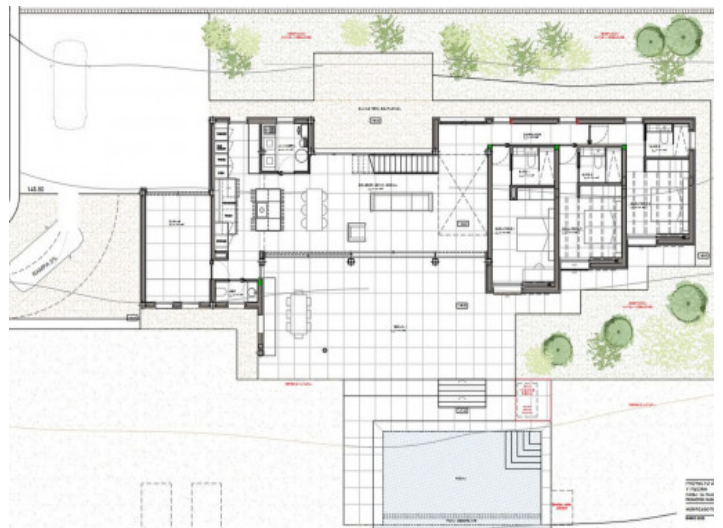

Vista aerea

Toda la información como mejor se puede saber, salvo por error durante el periodo de venta. Sirva este documento como un informe previo, las bases legales solo serán validas a traves de un contrato de compra acordado ante Notario.

Sa Cabaneta - Portol - Puntiro

Referencia 121527



Plano



Plano

Toda la información como mejor se puede saber, salvo por error durante el periodo de venta. Sirva este documento como un informe previo, las bases legales solo serán válidas a través de un contrato de compra acordado ante Notario.