

Porto Cristo

Referencia 122092



PORTA MALLORQUINA®
Your home. Our passion.

Bonito solar edificable cerca de Porto Cristo con proyecto de construcción y licencia de obra existente

Terreno:	18.313 m ²	Agua:	-
Vistas al mar:	-		
Edificable:	3 m ²		
Licencia de obra:	-		
Electricidad:	-	Precio:	€ 350.000,-

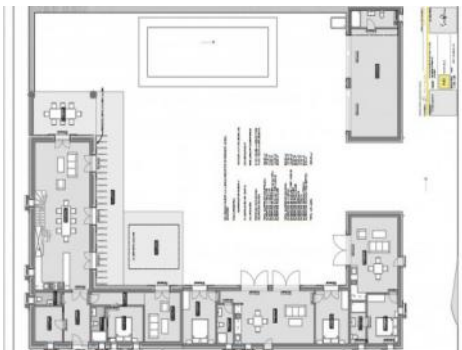

Porto Cristo

Referencia 122092



Descripción del inmueble:

Esta hermosa parcela se encuentra entre Porto Cristo y Manacor y tiene una superficie de 18.313 metros cuadrados.

Existe un proyecto de construcción para una amplia finca y la licencia de obras ya ha sido concedida. Los honorarios del arquitecto ya han sido pagados.

Por lo tanto, la construcción de la finca puede comenzar pronto. Un proyecto de pozo está disponible y será realizado por el propietario y está incluido en el precio de compra.

Está prevista una impresionante finca con una superficie habitable de aprox. 200 metros cuadrados. Sin embargo, todavía es posible modificar la distribución interna de la propiedad para crear una propiedad ideal para usted. Desde la planta superior podrá disfrutar de una amplia vista al mar.

Hay muchas posibilidades para ajardinar la propiedad. Según nuestra información, sería posible una plantación de olivos.

Estamos a su disposición para más información. Esperamos su consulta.

Porto Cristo

Referencia 122092



Lugar & alrededores:

Porto Cristo en la costa este es un pueblo portuario que ha crecido con el paso del tiempo, también conocido como el puerto de Manacor. En verano es un lugar de mucho ambiente y en invierno el pueblo vuelve a ser una pequeña aldea de pescadores. La zona es conocida por sus numerosas cuevas que antiguamente jugaban un papel importante como protección durante ataques de piratas y hoy es una de las atracciones turísticas de la isla.

Alrededor del puerto hay buenos restaurantes que principalmente ofrecen platos de mariscos y tapas. En el puerto se pueden alquilar botes o simplemente pasear por el muelle. Las playas de Cala Mandia, Cala Malgrana y Cala Anguila están a pocos minutos y prometen un baño protegido en el mar mediterráneo azul.

Porto Cristo

Referencia 122092

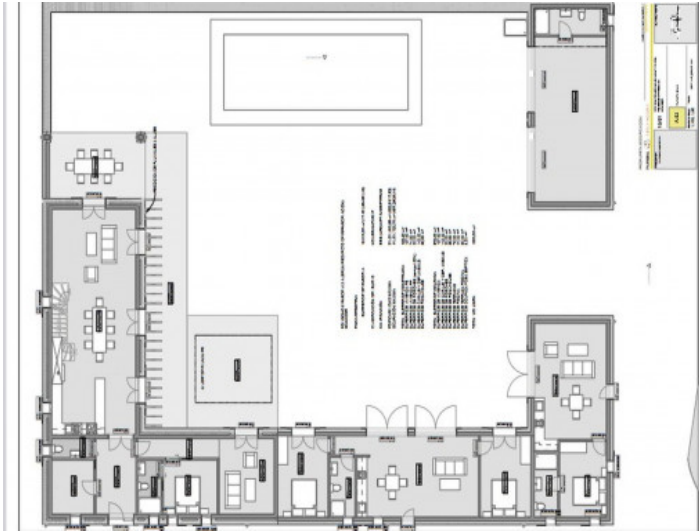

Plano



Terreno



Terreno



Terreno



Terreno



Terreno

Toda la información como mejor se puede saber, salvo por error durante el periodo de venta. Sirva este documento como un informe previo, las bases legales solo serán válidas a través de un contrato de compra acordado ante Notario.

Porto Cristo

Referencia 122092



Terreno



Terreno



Terreno



Terreno



Terreno

Toda la información como mejor se puede saber, salvo por error durante el periodo de venta. Sirva este documento como un informe previo, las bases legales solo serán válidas a traves de un contrato de compra acordado ante Notario.