

Alcudia

Referencia 112885



Apartamento en construcción en Alcúdia en zona residencial a un paso de la Bahía de Pollença

- Vistas al mar: -
- Edificable: -
- Licencia de obra: -
- Electricidad: -
- Agua: -

Precio: € 298.000,-

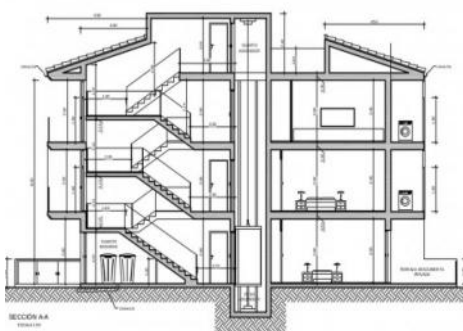

Alcudia

Referencia 112885

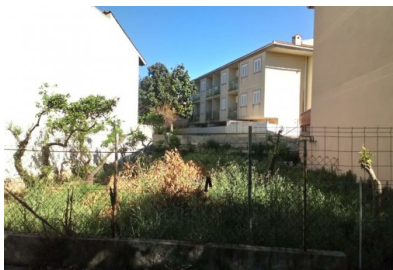

Descripción del inmueble:

Esta moderna planta baja de nueva construcción se encuentra en una zona residencial de edificios de sólo 3 alturas, a un paseo del centro de la villa de Alcúdia y a distancia similar del mar y las magníficas vistas de la Bahía de Pollença.

Dispone de una cocina abierta con salón comedor, que accede directamente a la terraza frontal. Y 2 dormitorios dobles orientados a la tranquila parte posterior, ofreciendo salida directa desde cada uno de ellos a la segunda terraza de este apartamento. Parte de esta terraza está cubierta. Un cuarto de baño y un cuartito para la lavandería completan el apartamento.

La fachada del edificio tiene acabados en carpintería de aluminio de bajo mantenimiento y con la estética de las tradicionales persianas mallorquinas. Los suelos de los lugares comunes son cerámicos con aspecto de parquet y en los dormitorios ofrece de suelo laminado. Los dormitorios disponen de armarios empotrados siendo la carpintería interior del apartamento en acabados de madera. Se entrega con la instalación previa de frío-calor.

Una combinación ideal de moderno confort con perfecta cercanía a la histórica Alcúdia y el cálido Mediterráneo.

Alcudia

Referencia 112885

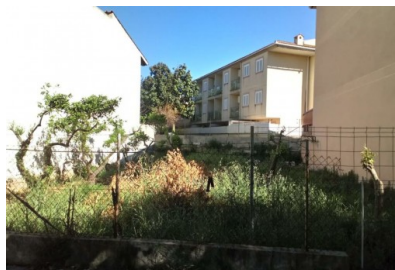

Lugar & alrededores:

Alcudia, que de hecho alguna vez durante la Edad Media fue la capital original de Mallorca, ofrece además del paseo marítimo más largo de la isla y por consiguiente una infraestructura perfectamente desarrollada, también algunas sub-áreas interesantes que usted debería visitar sin falta. Rodeado por un imponente muro de piedra, el casco antiguo de Alcudia ofrece un ambiente notablemente limpio y totalmente ordenado y esparce un encanto único sobre todo en las primeras horas de la tarde. Todo tipo de bares y restaurantes de todos los matices se extienden por el lugar y hay algo para todos los gustos. Tampoco debería perderse de ninguna manera el extenso mercado cada martes y domingo. Alcudia, que vista geográficamente está situada en una península, ofrece además dos barrios residenciales muy interesantes: Bonaire en el norte y Aucanada en la parte sur.

Alcudia

Referencia 112885



Vista de la calle

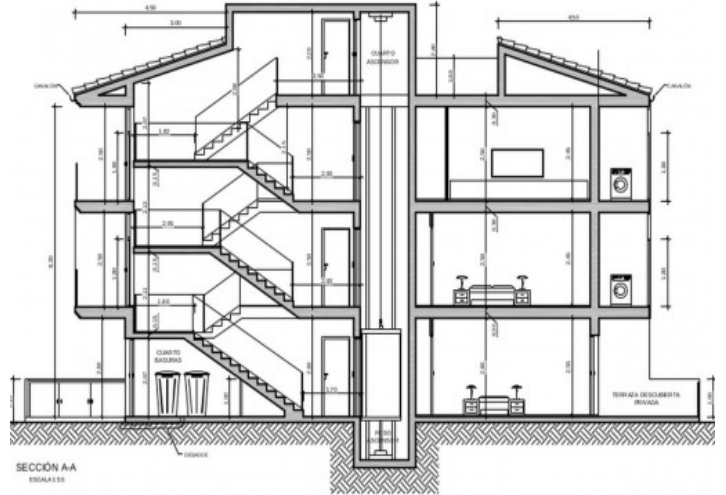

Vista lateral



Vista frontal

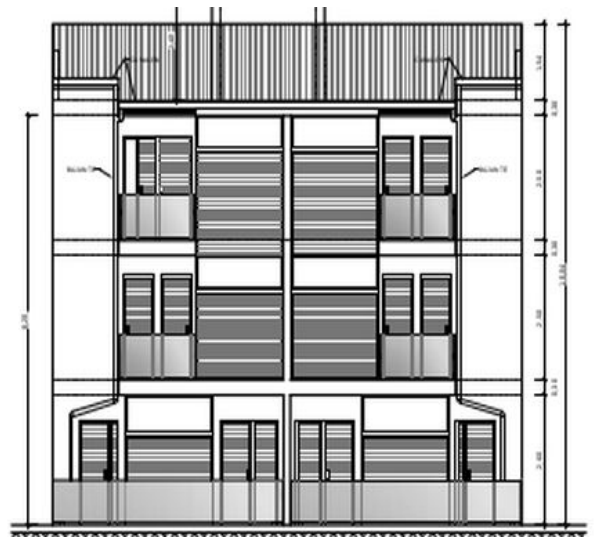

Vista posterior

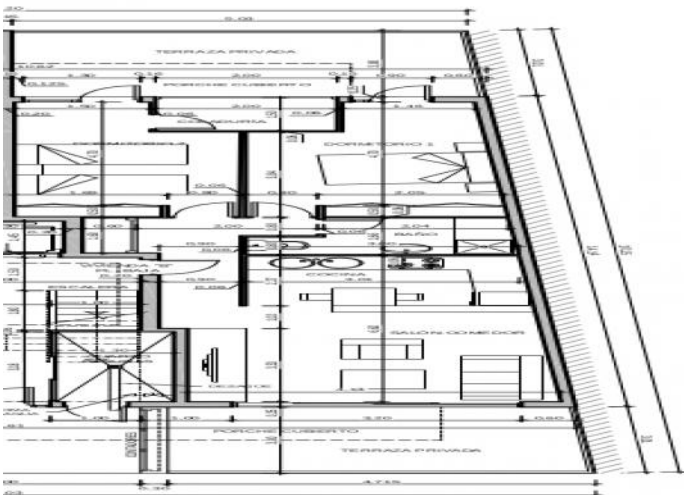

Planta baja, derecha

Toda la información como mejor se puede saber, salvo por error durante el periodo de venta. Sirva este documento como un informe previo, las bases legales solo serán validas a traves de un contrato de compra acordado ante Notario.