

Son Vida

Referencia 077892



PORTA MALLORQUINA®
Your home. Our passion.

Parcela en Son Vida con proyecto de construcción

Terreno:	2.000 m ²	Agua:	-
Vistas al mar:	✓		
Edificable:	830 m ²		
Licencia de obra:	-		
Electricidad:	-	Precio:	€ 1.200.000,-



Son Vida

Referencia 077892



Descripción del inmueble:

Situada en la codiciada zona residencial de Son Vida, cerca del club de golf, esta parcela de 2.000 metros cuadrados ofrece una oportunidad exclusiva para compradores exigentes. Aunque aún se está a la espera de la licencia de obras, ya se ha elaborado un plano para una lujosa villa que combinará elegancia y comodidad.

El diseño previsto de la villa incluye numerosas características de lujo. Entre ellas, aire acondicionado, calefacción por suelo radiante y una sala de cine en casa. Una sala de fitness y una sauna proporcionarán bienestar y relajación, mientras que una bodega y un garaje ofrecerán comodidad adicional. La villa también tendrá una cocina abierta que se integra perfectamente en el salón y el comedor, y las amplias terrazas ofrecen mucho espacio para relajarse y disfrutar del entorno.

La parcela tiene un tamaño de 2.000 metros cuadrados, y la superficie construida prevista del proyecto es de 829,95 metros cuadrados. La villa se diseñará en 3 niveles: Planta baja, primera planta y sótano. Habrá 5 amplios dormitorios, cada uno con su propio cuarto de baño. La suite principal ofrecerá una terraza privada con jacuzzi. La zona central de la casa será un salón-comedor de planta abierta que fluye perfectamente hacia la cocina y da acceso a las amplias terrazas.

La piscina, rodeada de terrazas y con impresionantes vistas de los alrededores, será uno de los elementos más destacados de la villa. Una ducha exterior complementa la zona de la piscina. La terraza de la azotea proporcionará un espacio adicional para la relajación y el entretenimiento. La combinación de características de lujo y las maravillosas vistas hacen de este proyecto una oportunidad única para adquirir una casa de ensueño en uno de los lugares más exclusivos de Mallorca.

Son Vida

Referencia 077892



Lugar & alrededores:

A pocos minutos en coche del centro de Palma, se encuentra la conocida zona residencial de Son Vida. Ubicada en un idílico paisaje montañoso, al pie de la Sierra de Tramuntana, usted disfrutará de unas fantásticas vistas a la bahía de Palma y al mar abierto.

Especialmente los numerosos chalets de diseño les encantan a todo el mundo, no solo a los amantes de la arquitectura. Todas las propiedades tienen amplios terrenos, preservando la privacidad de cada individuo.

El servicio de seguridad las 24 horas en la entrada de Son Vida también garantiza la seguridad de los residentes cosmopolitas. Gracias a las buenas conexiones de transporte, puede llegar al aeropuerto en menos de media hora en coche y aún así poder disfrutar de tranquilidad absoluta en su hogar. Además, Son Vida ofrece numerosas actividades deportivas y de ocio. Especialmente a los golfistas les encantará. Cuatro campos de golf (Golf Son Vida, Golf Son Muntaner, Golf Son Quint, Golf Son Quint Pitch & Putt) se extienden a lo largo de los extensos terrenos y se ubican de forma pintoresca en la naturaleza circundante.

Al centro de Palma, con sus exquisitos bares, restaurantes y tiendas, también se puede llegar rápidamente y ofrece una variedad cultural y culinaria durante todo el año.

Incluso las familias con niños en edad escolar se sienten cómodas en Son Vida. La escuela privada Green Valley, que abrió sus puertas en 2017, garantiza un cuidado excepcional para sus hijos.

Dos hoteles de 5 * están disponibles para un alojamiento exquisito. El Sheraton Mallorca Arabella Golf ofrece el encanto de una casa de campo tradicional. El Castillo Hotel Son Vida es un castillo modernizado del siglo XIII que ofrece una amplia gama de servicios y un ambiente clásico. En la terraza del hotel podrá disfrutar de unas vistas espectaculares a Palma y sus alrededores.

Son Vida también cuenta con buenos restaurantes, que en parte pertenecen a los hoteles mencionados.

Simplemente vengan y déjense convencer del resplandor de Son Vida.

Son Vida
Referencia 077892



Piscina



Villa



Entrada

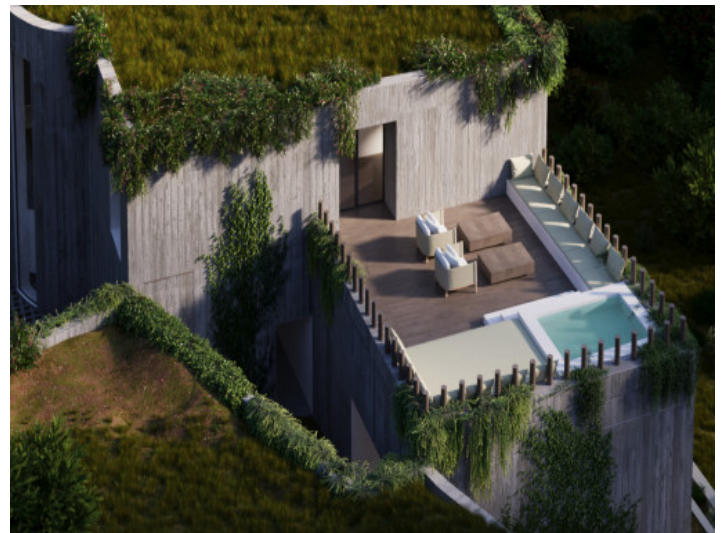

Villa



Salón



Comedor

Toda la información como mejor se puede saber, salvo por error durante el periodo de venta. Sirva este documento como un informe previo, las bases legales solo serán válidas a través de un contrato de compra acordado ante Notario.

Son Vida
Referencia 077892



Comedor



Cocina



Dormitorio



Dormitorio



Entrada

Toda la información como mejor se puede saber, salvo por error durante el periodo de venta. Sirva este documento como un informe previo, las bases legales solo serán válidas a traves de un contrato de compra acordado ante Notario.