

Llucmajor

Referencia 122104



PORTA MALLORQUINA®
Your home. Our passion.

Finca idílica con mucho espacio en zona tranquila de Llucmajor

Construido:	357 m ²	Piscina:	✓
Terreno:	11.200 m ²	Certificado energético:	en proceso
Dormitorios:	7		
Baños:	7		
Vistas al mar:	-	Precio:	€ 1.095.000,-



Llucmajor

Referencia 122104



Descripción del inmueble:

Esta magnífica finca se construyó en 2001 y tiene una superficie total construida de 357 metros cuadrados, lo que supone 257 metros cuadrados de superficie habitable. Esta se distribuye en 7 amplios dormitorios, cada uno con baño en suite, piscina y terraza cubierta. Dos de los dormitorios se encuentran en un edificio adicional, creando privacidad.

La parcela tiene una superficie de 11.200 metros cuadrados y está vallada por todas partes. La ubicación es completamente tranquila e idílica, con vistas a la montaña, pero a poca distancia en bicicleta del pueblo.

La calefacción central es de gas y la electricidad por conexión a la red pública. También se puede instalar un sistema fotovoltaico. Ya se dispone de un presupuesto del instalador local.

En definitiva, una finca muy versátil, ya sea con la familia, para amigos y conocidos, o también adecuada para fines profesionales.

Llucmajor

Referencia 122104



Lugar & alrededores:

Llucmajor es el término municipal más grande de Mallorca por superficie, y se sitúa en el sur de la isla. Su población es de 20.000 habitantes.

La pequeña ciudad tiene 4 supermercados a su servicio, varios cafés y bares de tapas conocidos, y además un mercado tri-semanal de fruta y verdura, cual se estaciona en el nuevamente renovado centro del pueblo, completo con la plaza España y la segunda iglesia más grande de la isla.

La pintoresca comunidad de la montaña de Randa, cual constituye el punto más elevado del centro de Mallorca, aguarda tres santuarios, y se ubica ligeramente al norte del pueblo. Llucmajor se ha desarrollado como un económico y popular lugar residencial, debido al fácil y rápido acceso a Palma por la nueva autovía. El Marriott Son Antem Resort y Spa, y los clubes náuticos cercanos convierten a Llucmajor en un interesante punto de partida y nudo en la red de accesibilidad-tranquilidad-ocio.

La playa natural de Es Trenc, entre las más bellas de la isla y con similitud caribeña, se encuentra a solo 15 minutos en coche de Llucmajor.

Llucmajor
Referencia 122104



Jardín



Jardín



Salón



Comedor



Salón



Salón

Toda la información como mejor se puede saber, salvo por error durante el periodo de venta. Sirva este documento como un informe previo, las bases legales solo serán válidas a través de un contrato de compra acordado ante Notario.

Llucmajor
Referencia 122104



Comedor



Cocina



Dormitorio



Dormitorio



Baño

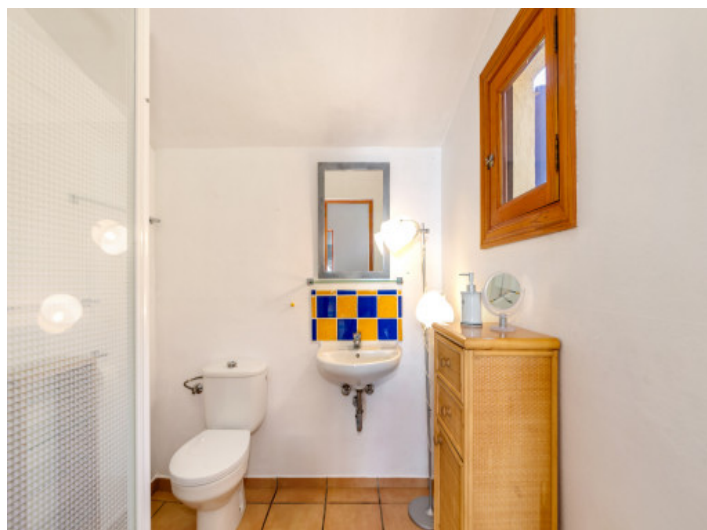

Baño

Toda la información como mejor se puede saber, salvo por error durante el periodo de venta. Sirva este documento como un informe previo, las bases legales solo serán válidas a través de un contrato de compra acordado ante Notario.

Llucmajor
Referencia 122104



Piscina



Jardín



Jardín



Piscina



Comedor



Comedor

Toda la información como mejor se puede saber, salvo por error durante el periodo de venta. Sirva este documento como un informe previo, las bases legales solo serán válidas a través de un contrato de compra acordado ante Notario.

Llucmajor
Referencia 122104



Dormitorio



Baño