

Muro

Referencia 118166



PORTA MALLORQUINA®

Your home. Our passion.

## Finca con vistas panorámicas y licencia de alquiler vacacional cerca de Playa de Muro

Construido:	380 m <sup>2</sup>	Piscina:	✓
Terreno:	3.500 m <sup>2</sup>	Certificado energético:	en proceso
Dormitorios:	5		
Baños:	2		
Vistas al mar:	✓	<b>Precio:</b>	<b>€ 1.065.000,-</b>



Muro

Referencia 118166



PORTA MALLORQUINA®  
Your home. Our passion.

## Descripción del inmueble:

Esta típica finca mallorquina, a solo 10 minutos en coche de la playa de Muro, se encuentra en una colina con vistas panorámicas. En la piscina de 12 m x 4 m, la vista se extiende desde los campos hasta el mar. El jardín mediterráneo de la propiedad está bien cuidado y cuenta con palmeras grandes y mucho césped.

Una larga terraza cubierta, que en verano ofrece una maravillosa sombra, conduce al salón de la casa, que le impresionará con sus techos de estuco y columnas, así como con una chimenea muy grande. Además, en la planta baja hay una cocina totalmente equipada, un baño y uno de los 5 dormitorios. Los 4 dormitorios restantes, uno de ellos con baño en suite, se distribuyen en la primera planta. Dos dormitorios tienen acceso directo a la terraza de la azotea de unos 25 metros cuadrados con unas fabulosas vistas panorámicas.

La casa, construida en los años 80, tiene aire acondicionado en todos los dormitorios y los radiadores eléctricos y la chimenea calientan la casa. Un pozo privado proporciona suficiente agua. Un garaje para 2 coches, un cobertizo de unos 35 metros cuadrados y una zona de barbacoa cubierta con una estufa de leña crean confort adicional.

Muro

Referencia 118166



## Lugar & alrededores:

El norte de Mallorca ofrece también, especialmente en el interior, una abundante variedad de sitios encantadores. Allí se tienen pueblos pequeños y atractivos típicos de Mallorca como Campanet, Búger, Muro o Santa Margalida, que muestran cada uno un carácter auténtico y en cuyos centros todavía se puede experimentar desde muy cerca la verdadera vida y la cultura original de esta encantadora isla mediterránea. Y allí también hay alternativas a Pollensa o Alcudia cuando se quiere buscar una romántica casa de campo o una tranquila finca cerca de la playa. Especialmente a Campanet y Búger une con su conexión directa a la autopista Palma-Alcudia construida en 2006 una ventaja adicional: Usted está desde allí a 25 minutos de Palma y sin embargo no recibe ningún ruido de la autopista.

Muro

Referencia 118166



Terraza



Terraza



Salón-comedor



Comedor y entrada



Cocina



Dormitorio

Toda la información como mejor se puede saber, salvo por error durante el periodo de venta. Sirva este documento como un informe previo, las bases legales solo serán validas a traves de un contrato de compra acordado ante Notario.

PORTA MALLORQUINA • C./ CONQUISTADOR 8º, 07001 PALMA  
TEL. +34 971 698 242 • INFO@PORTAMALLORQUINA.COM

Muro

Referencia 118166



Dormitorio



Dormitorio

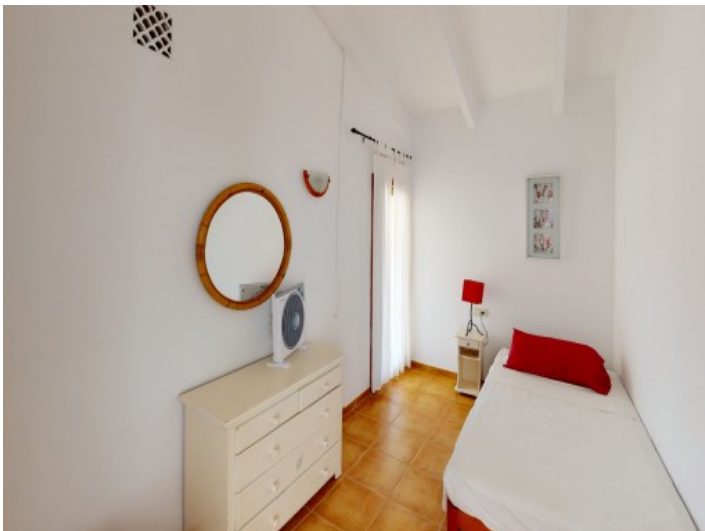

Baño



Baño



Baño



Área de barbacoa

Toda la información como mejor se puede saber, salvo por error durante el periodo de venta. Sirva este documento como un informe previo, las bases legales solo serán válidas a través de un contrato de compra acordado ante Notario.

Muro

Referencia 118166



Garage



Vista

Toda la información como mejor se puede saber, salvo por error durante el periodo de venta. Sirva este documento como un informe previo, las bases legales solo serán válidas a través de un contrato de compra acordado ante Notario.

PORTA MALLORQUINA • C./ CONQUISTADOR 8º, 07001 PALMA  
TEL. +34 971 698 242 • INFO@PORTAMALLORQUINA.COM