

Esportes

Referencia 077860



PORTA MALLORQUINA®

Your home. Our passion.

Espaciosa Villa en plena naturaleza con preciosas vistas a montañas y un jardín de ensueño

Construido:	350 m ²	Piscina:	✓
Terreno:	7.351 m ²	Certificado energético:	e
Dormitorios:	5		
Baños:	3		
Vistas al mar:	-	Precio:	€ 1.900.000,-



Esporles

Referencia 077860



Descripción del inmueble:

Esta majestuosa finca se sitúa en la idílica localidad de Esporles, Son Cabaspre, en un terreno de casi 8.000 metros cuadrados, destaca por su diseño, espacio y calidad. Construida en el año 1996 y completamente renovada hasta el año 2024. Esta espaciosa casa dispone de planta baja, planta piso y sótano teniendo una superficie habitable aproximada de 350 metros cuadrados distribuidos en 7 habitaciones, 5 dormitorios y 3 baños, lo que la convierte en el espacio ideal para una vida familiar cómoda y lujosa.

La calidad del equipamiento es de un nivel elevado, diseñado para satisfacer las necesidades de una vivienda moderna. Los suelos de terracota añaden este toque mediterráneo de calidez a cada rincón de la vivienda, garantizando una atmósfera acogedora y distinguida. La propiedad dispone de calefacción central, gasóleo y también de aire acondicionado, garantizando una temperatura agradable en todo momento. La eficiencia energética se ve reforzada por el uso de energía solar, un enfoque sostenible que reduce el impacto ambiental a la vez que asegura un confort óptimo.

Entre sus numerosas comodidades, la finca cuenta con una piscina privada, perfecta para disfrutar de los días soleados y las cálidas noches de verano, en una preciosa terraza amplia y con vistas hacia paisaje montañoso, en un entorno que asegura total privacidad.

Esta propiedad no solo ofrece confort y lujo, sino también la oportunidad de vivir en una de las áreas de Mallorca más codiciadas, rodeada de plena naturaleza de Sierra Tramontana y tan solo a 5 Auto-minutos del pueblo Esporles.

Representa una excelente opción para aquellos que buscan una residencia permanente o una escapada vacacional de ensueño que combina a la perfección sofisticación, privacidad y belleza.

Esporles

Referencia 077860



Lugar & alrededores:

Esporles está situado en la sierra e Tramuntana y cuenta con unos 4.000 habitantes. En poco tiempo se llega a Palma, Banyalbufar y Valldemosa. Anteriormente la industria textil fue un importante componente de la economía, actualmente es la agricultura y ganadería y también el turismo. Una vuelta por el pueblo vale la pena y deja una impresión permanente.

Esporles
Referencia 077860



Piscina



Fachada



Terraza



Vistas al pajar



Salón



Cocina

Toda la información como mejor se puede saber, salvo por error durante el periodo de venta. Sirva este documento como un informe previo, las bases legales solo serán validas a traves de un contrato de compra acordado ante Notario.

Esporles
Referencia 077860



Comedor



Dormitorio



Dormitorio



Baño



Baño



Habitación

Toda la información como mejor se puede saber, salvo por error durante el periodo de venta. Sirva este documento como un informe previo, las bases legales solo serán válidas a través de un contrato de compra acordado ante Notario.

Esporles
Referencia 077860



Entrada

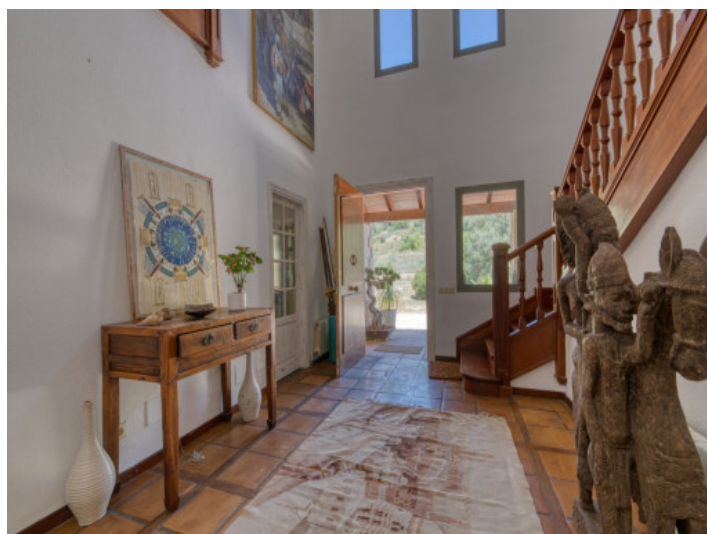

Entrada



Terraza

Toda la información como mejor se puede saber, salvo por error durante el periodo de venta. Sirva este documento como un informe previo, las bases legales solo serán válidas a través de un contrato de compra acordado ante Notario.

PORTA MALLORQUINA • C./ CONQUISTADOR 8º, 07001 PALMA
TEL. +34 971 698 242 • INFO@PORTAMALLORQUINA.COM