

Arta
Referencia 121951



PORTA MALLORQUINA®

Your home. Our passion.

Elegante casa de pueblo reformada en el corazón de Artà

Construido:	188 m ²	Certificado	en proceso
Terreno:	126 m ²	enérgico:	
Dormitorios:	2		
Baños:	2		
Vistas al mar:	-	Alquiler*:	€ 2.300,-



* Comisión: 1,7 rentas más 21% IVA

Alquiler mensual de como mínimo seis meses de permanencia

Arta

Referencia 121951



Descripción del inmueble:

Esta casa de pueblo recientemente renovado en el encantador pueblo de Artà - está listo para su primera ocupación. La casa está práctica y convenientemente distribuida en 3 plantas.

La planta baja impresiona con un salón-comedor de planta abierta y una moderna cocina con isla, equipada con todos los electrodomésticos esenciales. Una gran cristalera proporciona luminosidad y conduce al acogedor patio trasero con una zona cubierta, perfecta para las horas de relax.

En la primera planta hay 2 dormitorios: uno que da a la parte delantera y otro al patio trasero, con un vestidor. También hay un amplio cuarto de baño y un gran lavadero.

La segunda planta sorprende con una habitación versátil, ideal como habitación de invitados o despacho. Aquí se puede disfrutar de acceso directo al balcón delantero y a la amplia terraza solárium de la parte trasera.

Toda la casa está equipada con iluminación moderna, calefacción por suelo radiante y discreto aire acondicionado integrado.

Le espera un hogar moderno y confortable.

Arta

Referencia 121951



Lugar & alrededores:

Artà està situado en el noreste de la isla, una buena parte del municipio forma parte del parc natural de Llevant. Es uno de los pocos municipios de Mallorca que todavía dispone de originales y largas playas de arena. Alrededor de 7.000 habitantes viven en el área del municipio de 140 km². El símbolo, la iglesia y el santuario de Sant Salvador con sus muros gruesos, mira orgullosamente a su pueblo.

Arta
Referencia 121951



Balcón



Cocina y salón



Cocina moderna y acceso al patio



Uno de 2 dormitorios



Baño

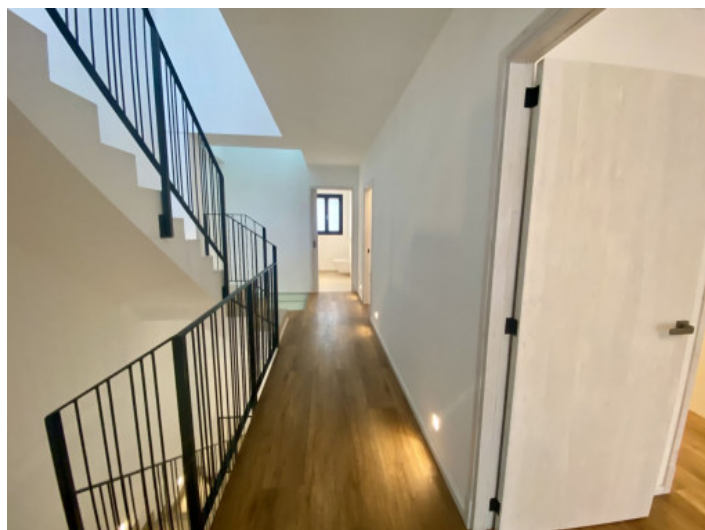

Pasillo a dormitorios

Toda la información como mejor se puede saber, salvo por error durante el periodo de venta. Sirva este documento como un informe previo, las bases legales solo serán válidas a través de un contrato de compra acordado ante Notario.

Arta

Referencia 121951



Dormitorio



Baño



Vestidor



Cocina



Cocina



Vistas al patio

Toda la información como mejor se puede saber, salvo por error durante el periodo de venta. Sirva este documento como un informe previo, las bases legales solo serán válidas a través de un contrato de compra acordado ante Notario.

Arta

Referencia 121951



Patio



Terraza



Lavanderia



Casa con 2 baños

Toda la información como mejor se puede saber, salvo por error durante el periodo de venta. Sirva este documento como un informe previo, las bases legales solo serán válidas a traves de un contrato de compra acordado ante Notario.

PORTA MALLORQUINA • C./ CONQUISTADOR 8º, 07001 PALMA
TEL. +34 971 698 242 • INFO@PORTAMALLORQUINA.COM