

Llucmajor
Referencia 121675



PORTA MALLORQUINA®
Your home. Our passion.

Casa señorial mallorquina en ubicación privilegiada en Llucmajor

Construido:	224 m ²	Certificado	e
Terreno:	224 m ²	enérgico:	
Dormitorios:	5		
Baños:	3		
Vistas al mar:	-	Precio:	€ 575.000,-

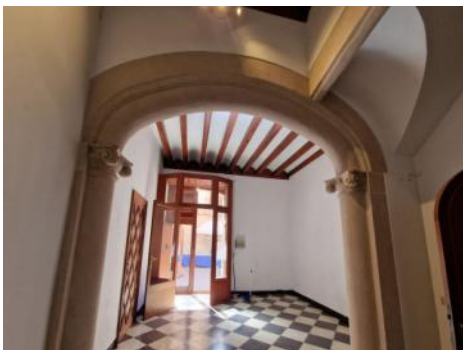

Llucmajor

Referencia 121675



Descripción del inmueble:

Bienvenido a esta histórica casa de pueblo en el corazón de Llucmajor, que fue construida en 1910 y ha conservado su encanto original. Esta impresionante propiedad ofrece una generosa superficie habitable de aprox. 215 metros cuadrados en 3 plantas y es una verdadera joya para los amantes de la arquitectura tradicional y las casas históricas.

Con un total de 9 habitaciones, incluyendo 5 amplios dormitorios, la casa ofrece espacio suficiente para una familia grande o una variedad de usos. Los 3 cuartos de baño proporcionan comodidad y funcionalidad adicionales. El suelo de piedra y la auténtica chimenea del salón confieren a la casa un ambiente acogedor y acogedor.

La propiedad necesita reformas, pero es una excelente oportunidad para personalizarla y combinar el confort de la vida moderna con el estilo histórico.

Experimente la oportunidad única de adquirir un pedazo de historia en uno de los barrios con más encanto de Llucmajor. Póngase en contacto con nosotros para más información y para concertar una visita.

Llucmajor

Referencia 121675



Lugar & alrededores:

Llucmajor es el término municipal más grande de Mallorca por superficie, y se sitúa en el sur de la isla. Su población es de 20.000 habitantes.

La pequeña ciudad tiene 4 supermercados a su servicio, varios cafés y bares de tapas conocidos, y además un mercado tri-semanal de fruta y verdura, cual se estaciona en el nuevamente renovado centro del pueblo, completo con la plaza España y la segunda iglesia más grande de la isla.

La pintoresca comunidad de la montaña de Randa, cual constituye el punto más elevado del centro de Mallorca, aguarda tres santuarios, y se ubica ligeramente al norte del pueblo. Llucmajor se ha desarrollado como un económico y popular lugar residencial, debido al fácil y rápido acceso a Palma por la nueva autovía. El Marriott Son Antem Resort y Spa, y los clubes náuticos cercanos convierten a Llucmajor en un interesante punto de partida y nudo en la red de accesibilidad-tranquilidad-ocio.

La playa natural de Es Trenc, entre las más bellas de la isla y con similitud caribeña, se encuentra a solo 15 minutos en coche de Llucmajor.

Llucmajor
Referencia 121675

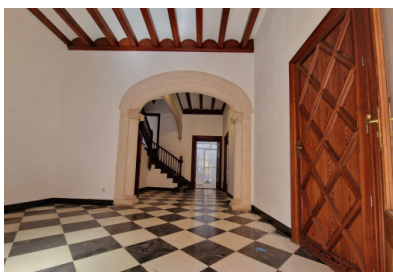

Hall



Escalera



Cocina



Habitación



Habitación



Baño

Toda la información como mejor se puede saber, salvo por error durante el periodo de venta. Sirva este documento como un informe previo, las bases legales solo serán validas a traves de un contrato de compra acordado ante Notario.

PORTA MALLORQUINA • C./ CONQUISTADOR 8º, 07001 PALMA
TEL. +34 971 698 242 • INFO@PORTAMALLORQUINA.COM

Llucmajor
Referencia 121675



Baño



Habitación



Habitación



Habitación



Pasillo



Pasillo

Toda la información como mejor se puede saber, salvo por error durante el periodo de venta. Sirva este documento como un informe previo, las bases legales solo serán válidas a través de un contrato de compra acordado ante Notario.

PORTA MALLORQUINA • C./ CONQUISTADOR 8º, 07001 PALMA
TEL. +34 971 698 242 • INFO@PORTAMALLORQUINA.COM

Llucmajor
Referencia 121675

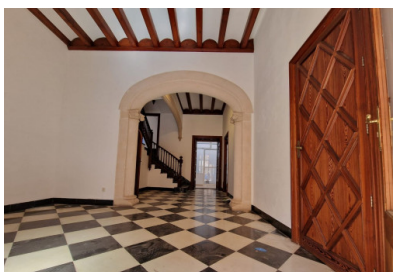

Fachada

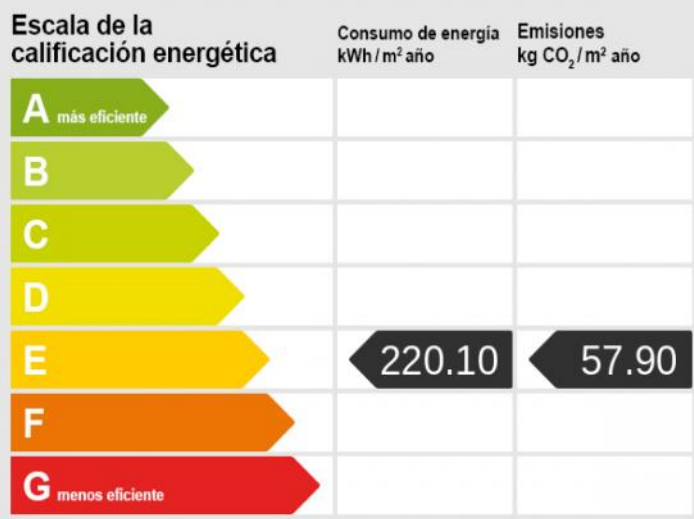

Certificado energético

Toda la información como mejor se puede saber, salvo por error durante el periodo de venta. Sirva este documento como un informe previo, las bases legales solo serán válidas a través de un contrato de compra acordado ante Notario.