

El Terreno

Referencia 116572



PORTA MALLORQUINA®
Your home. Our passion.

Adosado con muchas terrazas en el floreciente barrio de El Terreno

Construido:	262 m ²	Certificado	g
Terreno:	262 m ²	enérgico:	
Dormitorios:	6		
Baños:	4		
Vistas al mar:	-	Precio:	€ 850.000,-



El Terreno

Referencia 116572



Descripción del inmueble:

Esta casa adosada de 1970 se encuentra en el floreciente barrio de El Terreno.

Es la oportunidad perfecta para inversores o particulares de crear una vivienda ideal después de una reforma.

La superficie habitable de unos 260 metros cuadrados se distribuye en 2 plantas. En el nivel de entrada hay una amplia sala de estar y un comedor contiguo, una pequeña cocina, 3 dormitorios dobles y 2 baños (ambos en suite). La planta baja cuenta con una superficie habitable total de 175 metros cuadrados.

La planta superior con 83 metros cuadrados de espacio habitable alberga 3 dormitorios y 2 baños, uno en suite. Desde aquí se puede acceder directamente a 2 terrazas espaciosas con vistas a la Sierra de Tramuntana. También ofrecen mucho espacio para diseñarlas a su gusto. Se podría instalar un pequeño jacuzzi y una cómoda zona chill out.

Existe la posibilidad de aparcar uno o 2 coches delante de la casa.

El adosado está en buen estado. El equipamiento incluye suelos de gres, ventanas de PVC con doble acristalamiento y aire acondicionado frío/calor.

La ubicación y el precio de esta casa adosada la convierten en una propiedad muy interesante en esta zona con una muy buena relación calidad-precio.

El Terreno

Referencia 116572



Lugar & alrededores:

El Terreno es un barrio en el distrito Poniente de Palma de Mallorca, bordeado por el mar y el bosque de Bellver, así como por los torrentes de Mal Pas y S'Aigo.

En las colinas del barrio encontrará fantásticos chalets y encantadoras y coloridas casas bajas; mezcladas con modernos edificios residenciales con vistas al mar. Las calles son estrechas y empinadas, pero con una inclinación normal del 12%.

Justo al lado de El Terreno se encuentra la reserva natural del Bosque de Bellver con el famoso Castillo de Bellver. Aquí puede dar largos y agradables paseos o simplemente disfrutar del aire fresco y la hermosa vista de la bahía de Palma. El Paseo Marítimo, que se extiende a lo largo del mar, también está muy cerca y hace que El Terreno sea muy atractivo para los deportistas y amantes de las caminatas.

El Terreno
Referencia 116572



Azotea



Entrada



Hall



Hall



Salón



Salón

Toda la información como mejor se puede saber, salvo por error durante el periodo de venta. Sirva este documento como un informe previo, las bases legales solo serán válidas a través de un contrato de compra acordado ante Notario.

El Terreno
Referencia 116572



Cocina



Dormitorio



Dormitorio



Dormitorio



Baño



Baño

Toda la información como mejor se puede saber, salvo por error durante el periodo de venta. Sirva este documento como un informe previo, las bases legales solo serán válidas a través de un contrato de compra acordado ante Notario.

El Terreno

Referencia 116572



Otro salón



Terraza



Vistas al mar

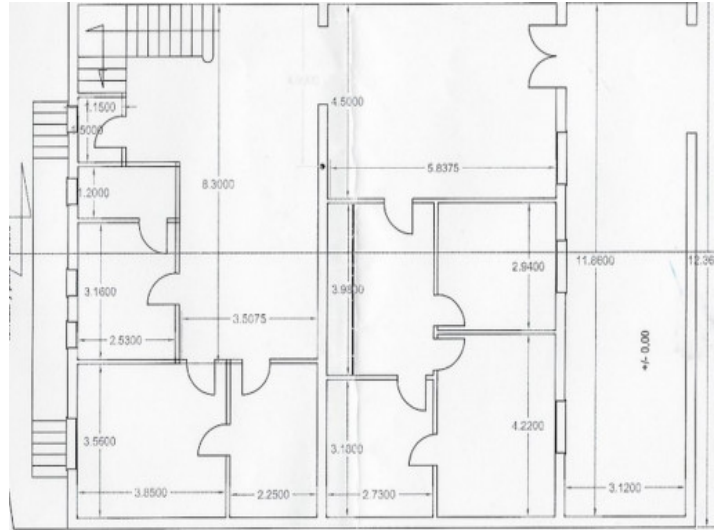

Plano

Toda la información como mejor se puede saber, salvo por error durante el periodo de venta. Sirva este documento como un informe previo, las bases legales solo serán válidas a traves de un contrato de compra acordado ante Notario.