

Palma de Mallorca Casco Antiguo

Referencia 077611

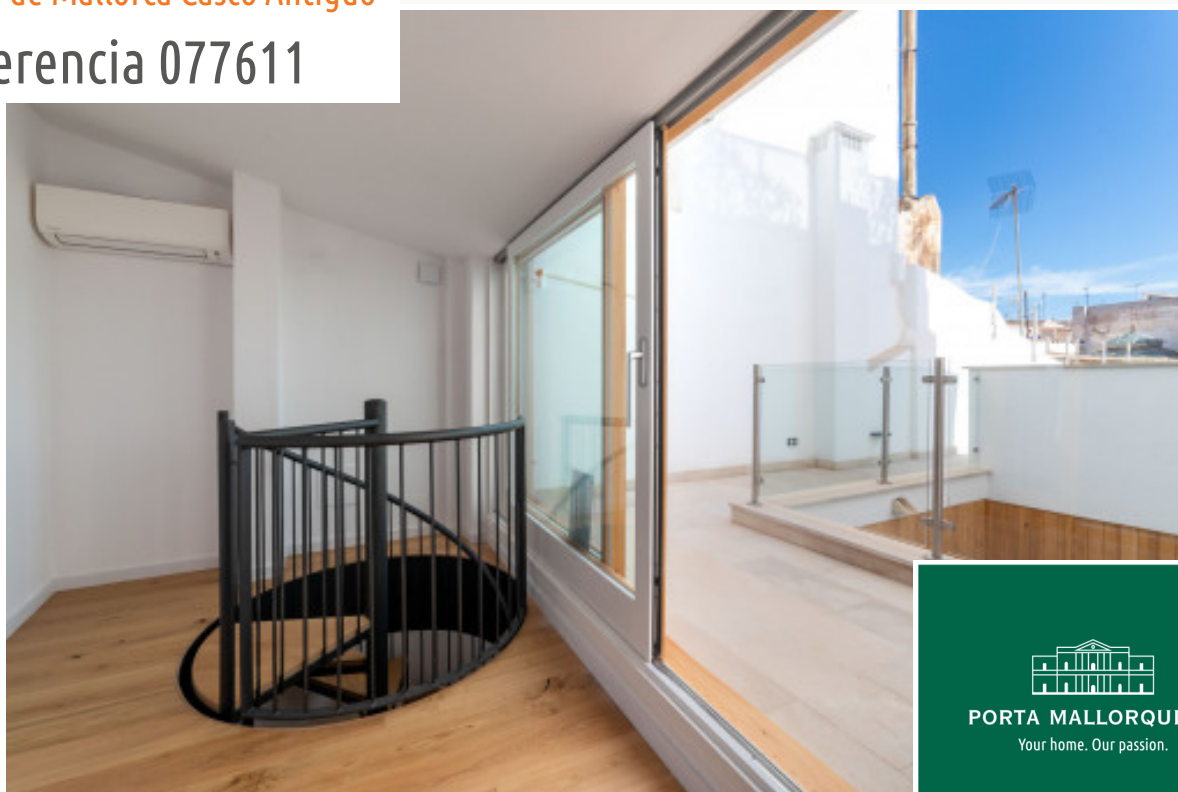

Casa adosada renovada y luminosa con terraza privada en el casco antiguo de Palma

Construido:	260 m ²	Certificado energético:	en proceso
Terreno:	1 m ²		
Dormitorios:	3		
Baños:	4		
Vistas al mar:	-	Precio:	€ 1.495.000,-



Palma de Mallorca Casco Antiguo

Referencia 077611

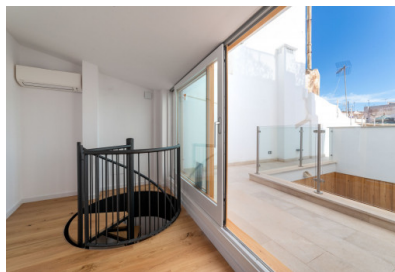

Descripción del inmueble:

Este edificio está situado cerca de la Plaza Mayor y le ofrece una sensación de seguridad absoluta gracias a la arquitectura moderna combinada con la translucidez construida a propósito. Además de los momentos de relax en su nuevo hogar, también podrá disfrutar al máximo de la vida en la ciudad. Gracias a su céntrica ubicación, tiene una amplia oferta de restaurantes y bares. Además, en las inmediaciones le esperan varias instalaciones comerciales.

Lo más destacado de esta casa renovada es la amplia terraza de la azotea. Allí podrá disfrutar de su intimidad y terminar la velada con una fresca copa de vino. Además, el tamaño de la terraza le ofrece una libertad de diseño especialmente buena. Es ideal para una zona de barbacoa y un jacuzzi, por ejemplo.

Este edificio renovado de 3 plantas tiene una superficie de construcción de 260 m². La zona exterior de la casa, con un pequeño balcón en la primera planta y la terraza de la azotea, se extiende hasta un total de 50 m². La superficie interior de la construcción, de 210 m², se extiende, además de la gran zona de entrada, a una zona de estar, 3 dormitorios, 4 baños -uno de ellos en suite- y una cocina, desde la que se accede a la terraza solarium a través de una escalera de caracol.

Más detalles del equipo:

- aire acondicionado frío/calor
- ascensor
- garaje
- cocina amueblada

Palma de Mallorca Casco Antiguo

Referencia 077611

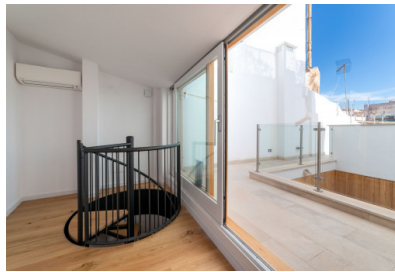

Lugar & alrededores:

El casco antiguo de Palma es ideal para quienes quieran vivir en pleno centro de la ciudad.

Pequeñas plazas de ensueño, calles estrechas, hermosos y pintorescos edificios, animadas calles comerciales, restaurantes y cafés. Siempre hay algo que hacer en esta parte de la ciudad y la mayoría de los sitios de interés, como la famosa catedral de La Seu (construida entre los siglos XIV y XIX), los baños árabes, el Palacio de la Almudaina o el famoso barrio nocturno de La Lonja, están en las cercanías. Aquí entrará en contacto con la historia de la capital de Mallorca.

Dé un paseo por las estrechas calles del casco antiguo de Palma y tómese un café o una copa de vino en una de las pequeñas plazas. ¡Déjese inspirar por el encanto de la perla del Mediterráneo y nunca olvidará Palma!

La "Plaza España" está muy cerca. Desde aquí tiene acceso a una red de transporte muy bien desarrollada, ya sea en autobús, tren o taxi.

Palma de Mallorca Casco Antiguo
Referencia 077611

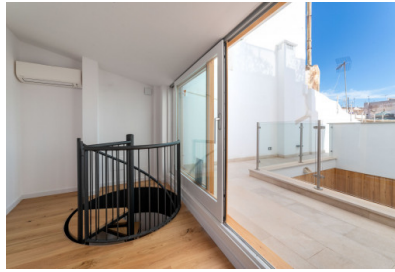

Cocina moderna



Acceso al piso superior



Salón



Entrada



Dormitorio



Dormitorio y baño

Toda la información como mejor se puede saber, salvo por error durante el periodo de venta. Sirva este documento como un informe previo, las bases legales solo serán válidas a través de un contrato de compra acordado ante Notario.

Palma de Mallorca Casco Antiguo
Referencia 077611

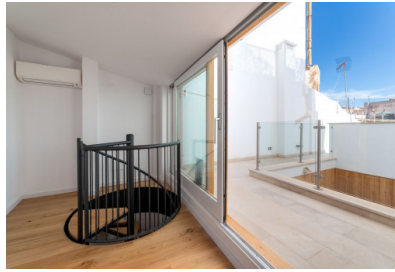

Dormitorio



Dormitorio



Baño



Baño

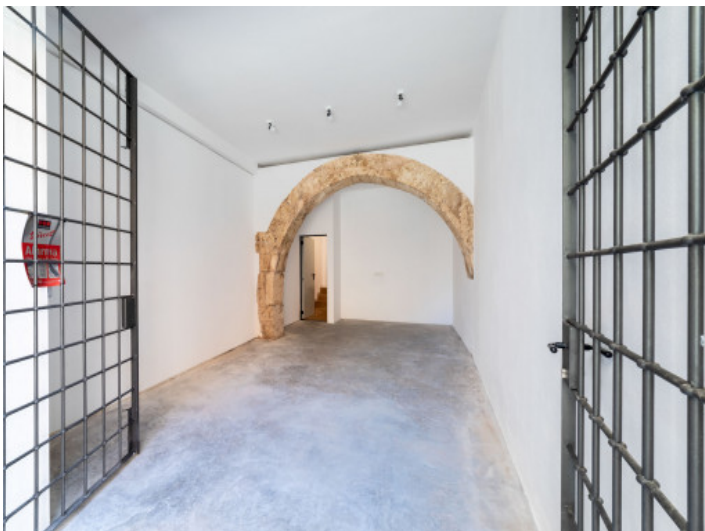

Acceso

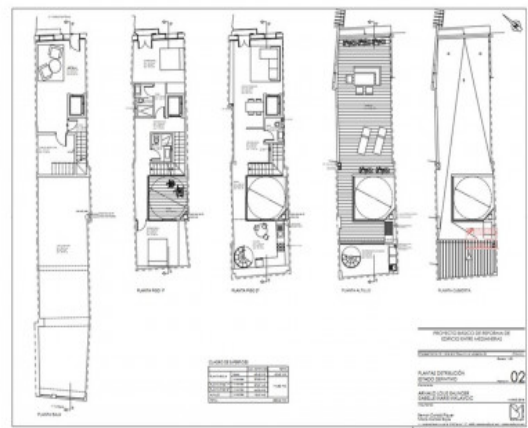

Plano 1

Toda la información como mejor se puede saber, salvo por error durante el periodo de venta. Sirva este documento como un informe previo, las bases legales solo serán válidas a través de un contrato de compra acordado ante Notario.

Palma de Mallorca Casco Antiguo
Referencia 077611

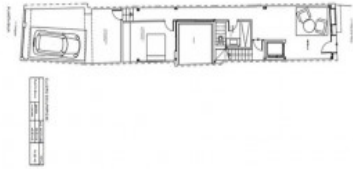
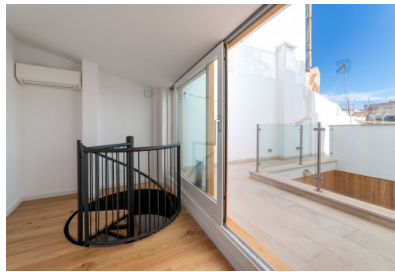

Plano 2



Plano 3