

Palma de Mallorca Casco Antiguo

Referencia 122068



PORTA MALLORQUINA®
Your home. Our passion.

Loft con encanto en Calatrava en alquiler por un año

Construido:	84 m ²	Piscina:	-
Dormitorios:	1	Certificado energético:	f
Baños:	1		
Terraza/Balcón:	-		
Vistas al mar:	✓	Alquiler*:	€ 1.550,-

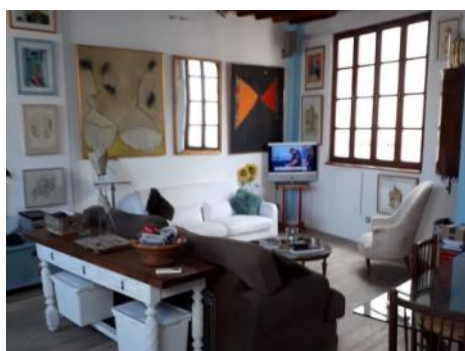

* Comisión: 1,7 rentas más 21% IVA

Alquiler mensual de como mínimo seis meses de permanencia

Palma de Mallorca Casco Antiguo

Referencia 122068



Descripción del inmueble:

El loft está situado en el popular barrio de Calatrava del casco antiguo, en las inmediaciones de numerosos restaurantes y tiendas. Aunque no dispone de terraza, el famoso "Parque de la Mar", situado frente a la catedral de Palma, se encuentra a poca distancia y ofrece entretenimiento variado, especialmente en verano, con conciertos y cine al aire libre.

Desde una ventana se ve el mar, y la playa de la ciudad de Palma está a un corto paseo.

El encantador loft está situado en la 3ª planta sin ascensor y ofrece una superficie habitable de 84 m². Consta de una gran habitación que sirve como zona de estar con cocina, que ofrece un nicho semiabierto para una cama doble, así como un pequeño cuarto de baño. El piso dispone de aire acondicionado frío-calor y paneles térmicos de bajo consumo, lo que garantiza un clima interior agradable y cálido.

Se alquila por un año, con posibilidad de prórroga. Los gastos adicionales ascienden a electricidad y agua, que son muy asumibles. No se admiten animales de compañía.

Palma de Mallorca Casco Antiguo

Referencia 122068



Lugar & alrededores:

El casco antiguo de Palma es ideal para quienes quieran vivir en pleno centro de la ciudad.

Pequeñas plazas de ensueño, calles estrechas, hermosos y pintorescos edificios, animadas calles comerciales, restaurantes y cafés. Siempre hay algo que hacer en esta parte de la ciudad y la mayoría de los sitios de interés, como la famosa catedral de La Seu (construida entre los siglos XIV y XIX), los baños árabes, el Palacio de la Almudaina o el famoso barrio nocturno de La Lonja, están en las cercanías. Aquí entrará en contacto con la historia de la capital de Mallorca.

Dé un paseo por las estrechas calles del casco antiguo de Palma y tómese un café o una copa de vino en una de las pequeñas plazas. ¡Déjese inspirar por el encanto de la perla del Mediterráneo y nunca olvidará Palma!

La "Plaza España" está muy cerca. Desde aquí tiene acceso a una red de transporte muy bien desarrollada, ya sea en autobús, tren o taxi.

Palma de Mallorca Casco Antiguo
Referencia 122068



Salón



Salón-Comedor



Cocina y comedor



Dormitorio

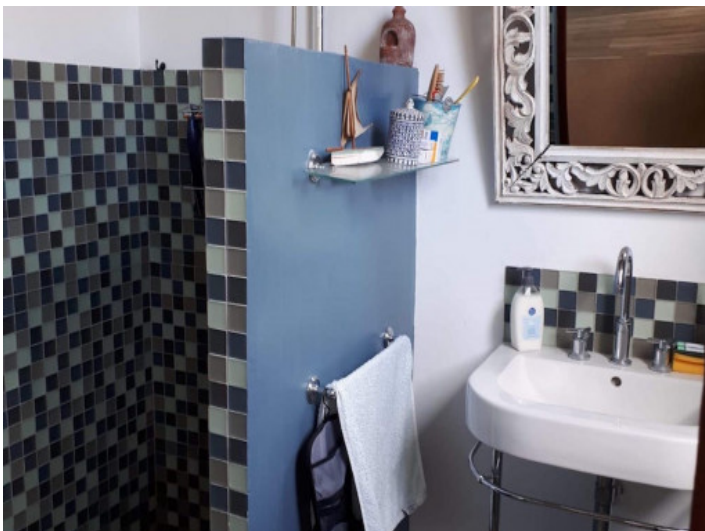

Baño



Plano

Toda la información como mejor se puede saber, salvo por error durante el periodo de venta. Sirva este documento como un informe previo, las bases legales solo serán válidas a través de un contrato de compra acordado ante Notario.