

Palma de Mallorca Casco Antiguo

Referencia 122064



PORTA MALLORQUINA®

Your home. Our passion.

Piso luminoso con vistas de 360° sobre el casco antiguo de Palma con dos plazas de aparcamiento

Construido:	200 m ²	Piscina:	-
Dormitorios:	3	Certificado energético:	en proceso
Baños:	3		
Terraza/Balcón:	-		
Vistas al mar:	✓	Alquiler*:	€ 2.950,-

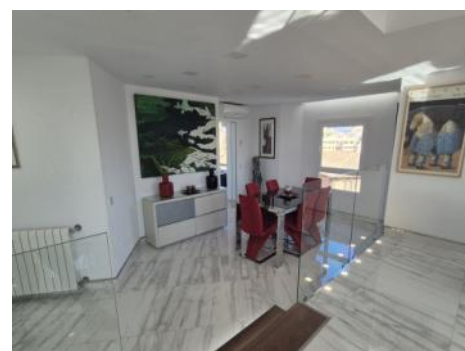

* Comisión: 1,7 rentas más 21% IVA

Alquiler mensual de como mínimo seis meses de permanencia

PORTA MALLORQUINA • C./ CONQUISTADOR 8º, 07001 PALMA

TEL. +34 971 698 242 • INFO@PORTAMALLORQUINA.COM

Palma de Mallorca Casco Antiguo

Referencia 122064



Descripción del inmueble:

Este exclusivo piso está situado en el casco antiguo de Palma, en la codiciada ubicación entre las Ramblas y el Paseo Mallorca. Está rodeado de numerosas tiendas, restaurantes y lugares de interés cultural.

El piso impresiona con una vista de 360° sobre los tejados del casco antiguo, que se puede disfrutar desde la octava planta. Gracias a los numerosos ventanales, el piso es excepcionalmente luminoso. Todos los muebles, la cocina y los cuartos de baño son de un elegante color blanco. Al ser el único piso de la planta, también ofrece total privacidad.

Con una superficie habitable de 200 metros cuadrados, el piso dispone de un amplio salón-comedor con cocina americana y una moderna isla de cocina. Un despacho con magníficas vistas, 3 dormitorios, cada uno con su baño en suite, un aseo de invitados y un lavadero completan la oferta de espacio. Las características incluyen mármol blanco, nuevas unidades de aire acondicionado, calefacción central y ascensor.

Dos plazas de aparcamiento en el garaje subterráneo, de fácil acceso en ascensor, también pertenecen al piso. Esta lujosa propiedad no deja nada que desear y ha sido diseñada con gran atención al detalle.

Palma de Mallorca Casco Antiguo

Referencia 122064



Lugar & alrededores:

El casco antiguo de Palma es ideal para quienes quieran vivir en pleno centro de la ciudad.

Pequeñas plazas de ensueño, calles estrechas, hermosos y pintorescos edificios, animadas calles comerciales, restaurantes y cafés. Siempre hay algo que hacer en esta parte de la ciudad y la mayoría de los sitios de interés, como la famosa catedral de La Seu (construida entre los siglos XIV y XIX), los baños árabes, el Palacio de la Almudaina o el famoso barrio nocturno de La Lonja, están en las cercanías. Aquí entrará en contacto con la historia de la capital de Mallorca.

Dé un paseo por las estrechas calles del casco antiguo de Palma y tómese un café o una copa de vino en una de las pequeñas plazas. ¡Déjese inspirar por el encanto de la perla del Mediterráneo y nunca olvidará Palma!

La “Plaza España” está muy cerca. Desde aquí tiene acceso a una red de transporte muy bien desarrollada, ya sea en autobús, tren o taxi.

Palma de Mallorca Casco Antiguo
Referencia 122064



Salón



Cocina



Comedor



Dormitorio



Dormitorio



Baño

Toda la información como mejor se puede saber, salvo por error durante el periodo de venta. Sirva este documento como un informe previo, las bases legales solo serán válidas a través de un contrato de compra acordado ante Notario.

Palma de Mallorca Casco Antiguo
Referencia 122064



Baño



Oficina



Trastero



Garaje

Toda la información como mejor se puede saber, salvo por error durante el periodo de venta. Sirva este documento como un informe previo, las bases legales solo serán válidas a través de un contrato de compra acordado ante Notario.