

Can Pastilla

Referencia 122010



PORTA MALLORQUINA®

Your home. Our passion.

Piso con fantásticas vistas al mar en Can Pastilla

Construido:	92 m ²	Piscina:	-
Dormitorios:	2	Certificado energético:	en proceso
Baños:	1		
Terraza/Balcón:	✓		
Vistas al mar:	✓	Precio:	€ 970.000,-



Can Pastilla

Referencia 122010



Descripción del inmueble:

Se vende piso con espectaculares vistas al mar en Can Pastilla. Este luminoso piso en la 4ª planta de un edificio de apartamentos bien cuidado impresiona con una generosa superficie habitable de aprox. 92 metros cuadrados, que se distribuye en 3 habitaciones.

El piso impresiona con un amplio balcón de 20 metros cuadrados, que ofrece una vista impresionante del mar, la playa de Cala Estància y el pintoresco puerto de Can Pastilla. La orientación sureste garantiza horas tranquilas sin ruido de aviones.

El piso dispone de 2 cómodos dormitorios, ambos equipados con moderno aire acondicionado, y un elegante cuarto de baño. El salón-comedor de planta abierta deja entrar mucha luz natural, lo que contribuye al ambiente acogedor del piso.

Dispone de un práctico ascensor y una plaza de aparcamiento subterráneo para mayor comodidad. La ubicación es simplemente inmejorable, rodeado de una gran cantidad de restaurantes, cafeterías y tiendas para hacer su vida diaria más fácil y más agradable.

Can Pastilla

Referencia 122010



Lugar & alrededores:

Can Pastilla es un popular destino turístico con una excelente ubicación entre Playa de Palma y Portixol, frente al mar y cerca del centro y del aeropuerto.

El extenso paseo marítimo no deja nada que desear. Aquí hay una gran selección de bares, cafeterías, restaurantes y tiendas. Desde el paseo marítimo se puede llegar tanto al centro de Palma como a la Playa de Palma / Arenal en muy poco tiempo, a través de un espacioso sendero para bicicletas y peatones. Aquí podrá disfrutar de una vista fantástica de la playa y el mar mientras monta bicicleta, corre, pasea al atardecer, etc.

La ancha playa de Can Pastilla es de arena fina y se inclina muy suavemente hacia el mar. Aquí se ofrecen todo tipo de deportes acuáticos como motos de agua, parasailing, surf, etc. Al oeste de Can Pastilla se encuentra la playa de Cala Estancia, ubicada en una idílica bahía protegida por rompeolas.

Can Pastilla

Referencia 122010



Balcón con vistas al mar



Ubicación inmejorable



Piso con mucha luz



Salón



Salón



Cocina

Toda la información como mejor se puede saber, salvo por error durante el periodo de venta. Sirva este documento como un informe previo, las bases legales solo serán válidas a través de un contrato de compra acordado ante Notario.

Can Pastilla

Referencia 122010

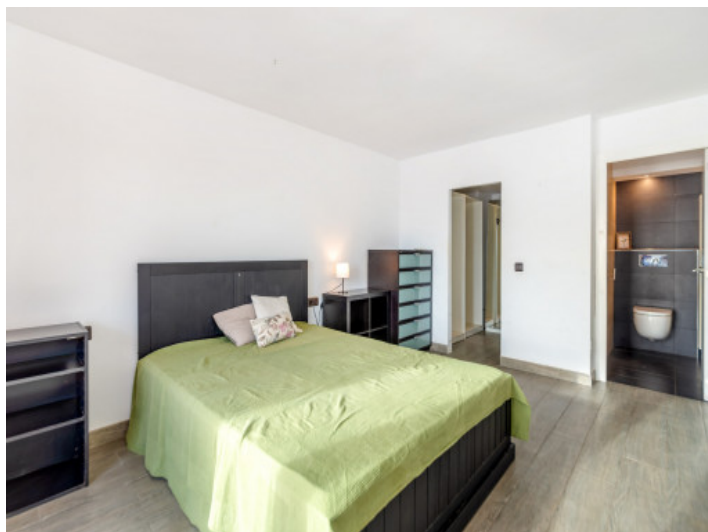

Uno de 2 dormitorios



Dormitorio



Baño



Vistas



Vistas



La playa se situa a pie del edificio

Toda la información como mejor se puede saber, salvo por error durante el periodo de venta. Sirva este documento como un informe previo, las bases legales solo serán válidas a través de un contrato de compra acordado ante Notario.

Can Pastilla

Referencia 122010



Vistas