

Palma City  
Referencia 121651



  
PORTA MALLORQUINA®  
Your home. Our passion.

## Encantador ático en las afueras de Palma con vistas panorámicas de la ciudad

Construido:	101 m <sup>2</sup>	Piscina:	-
Dormitorios:	2	Certificado energético:	d
Baños:	1		
Terraza/Balcón:	✓		
Vistas al mar:	-	<b>Precio:</b>	<b>€ 395.000,-</b>



Palma City  
Referencia 121651



**Descripción del inmueble:**

## Palma City

### Referencia 121651



### Lugar & alrededores:

Palma es la ciudad más grande de Mallorca con 400.000 habitantes. La ciudad vieja tiene impresionante arquitectura histórica como los Baños Árabes o el famoso distrito de entretenimiento de 'La Lonja'. También ofrece numerosas playas, puertos deportivos y el famoso Paseo Marítimo, que se extiende kilómetros a lo largo del mar permitiendo una multitud de actividades. Aquí se encuentran bares y restaurantes, el nuevo centro de convenciones, y el teatro de la ciudad- el Auditorio.

Durante todo el año la ciudad ofrece una amplia variedad cultural. Muchas de las tiendas se pueden encontrar en el gran centro comercial en la carretera de circunvalación "Vía Cintura".

También se encuentran en Palma la única Universidad de las Islas Baleares (UIB), el parque de la tecnología moderna 'Parc Bit', la mayor concentración de escuelas internacionales y los hospitales más modernos (Clínica Planas y el nuevo hospital Son Espases).

Para el transporte, la ciudad es una de las infraestructuras más modernas en Europa que ofrece el aeropuerto internacional "Son Joan", el nuevo metro y la red de carreteras que está completamente desarrollada y perfectamente mantenida.

# Palma City

## Referencia 121651



Vistas



Salón



Salón



Cocina



Cocina

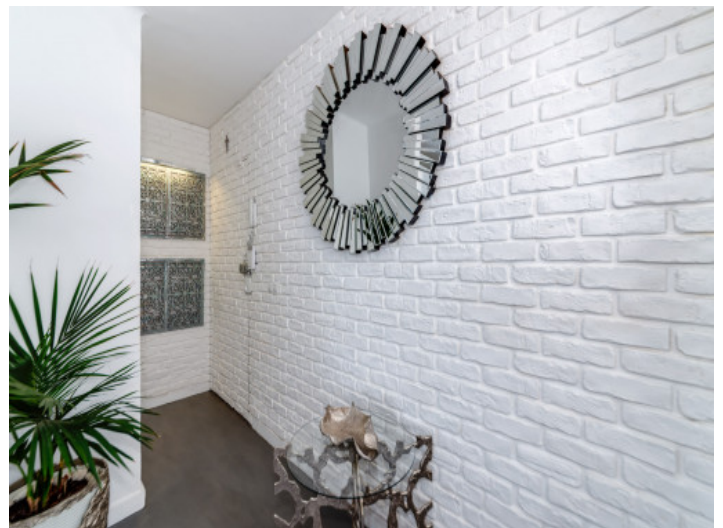

Pasillo

Toda la información como mejor se puede saber, salvo por error durante el periodo de venta. Sirva este documento como un informe previo, las bases legales solo serán válidas a través de un contrato de compra acordado ante Notario.

Palma City  
Referencia 121651



Dormitorio



Dormitorio



Baño



Habitación



Salón



Salón

Toda la información como mejor se puede saber, salvo por error durante el periodo de venta. Sirva este documento como un informe previo, las bases legales solo serán válidas a través de un contrato de compra acordado ante Notario.

# Palma City

## Referencia 121651



Salón



Salón



Salón



Vistas

Escala de la calificación energética	Consumo de energía kWh/m <sup>2</sup> año	Emisiones kg CO <sub>2</sub> /m <sup>2</sup> año
A más eficiente		
B		
C		
D	103.40	22.50
E		
F		
G menos eficiente		

Certificado energético

Toda la información como mejor se puede saber, salvo por error durante el periodo de venta. Sirva este documento como un informe previo, las bases legales solo serán válidas a través de un contrato de compra acordado ante Notario.