

Paseo Marítimo

Referencia 1215531



PORTA MALLORQUINA®
Your home. Our passion.

Ático con piscina privada y terraza en Jonquet

Construido:	229 m ²	Piscina:	✓
Dormitorios:	3	Certificado energético:	en proceso
Baños:	3		
Terraza/Balcón:	✓		
Vistas al mar:	-	Precio:	a consultar



Paseo Marítimo

Referencia 121553I



Descripción del inmueble:

En El Jonquet, un barrio situado en la ladera de una colina que desprende el encanto del viejo mundo de un antiguo pueblo de pescadores, se está construyendo actualmente un proyecto de construcción único con 57 unidades repartidas en tres edificios.

Estas exclusivas residencias ofrecen un confort de vida inigualable a las personas que buscan algo especial. Gracias a su excelente ubicación, el puerto de Palma y los famosos y animados barrios de la ciudad se encuentran a poca distancia a pie.

El ático se extiende sobre una generosa superficie construida de 229 metros cuadrados. Consta de tres dormitorios y tres baños, uno de ellos en suite. El salón-comedor de planta abierta crea un ambiente espacioso y acogedor. El piso también dispone de aparcamiento para dos coches. Lo más destacado es la terraza con piscina y cocina exterior, que ofrece un amplio espacio para actividades de ocio al aire libre e inunda la zona exterior con mucha luz natural.

Se puede elegir entre dos líneas exclusivas de mobiliario de la más alta calidad, que proporcionan una experiencia de vida inigualable. Además, los paquetes de mejoras personalizados permiten adaptar los pisos a las necesidades individuales de los residentes.

XO JONQUET - the park residences ofrece un confort y un lujo excepcionales con una impresionante gama de servicios. Entre ellas, una exclusiva zona de spa y bienestar con piscinas cubiertas y al aire libre, una sala de fitness y un cine privado. Un lavadero de coches, un simulador de golf y una bodega completan la oferta. Además, un servicio interno y un barco comunitario están disponibles para ofrecer a los residentes una experiencia de vida inigualable.

Paseo Marítimo

Referencia 121553I



Lugar & alrededores:

El Paseo Marítimo forma el límite de la capital Palma de Mallorca hacia el mar y se extiende unos 6 kilómetros desde el Porto Pi en el oeste, a lo largo de las marinas, el barrio antiguo, el muelle viejo, la catedral hasta Portixol en el este. Mientras unos van en bicicleta, patinan, pasean o hacen footing, en el bonito paseo siempre se disfruta de una ligera brisa a lado del mar. El Paseo Marítimo es un privar lugar de reunión para la gente del centro y la vida pulsa no solamente durante el día. La atrayente vida nocturna ofrece junto con los clubs, cuales están en boga, unos bares y pubs originales, cafés, restaurantes y discotecas para cualquier gusto. La imagen del Paseo Marítimo se define a través de los edificios de apartamentos soleados con orientación al sur y vistas a las marinas con los yates flotantes.

Paseo Marítimo
Referencia 1215531



Terraza



Terraza



Área de entrada de la recepción



Salón en la recepción



Recepción



SPA Recepción

Toda la información como mejor se puede saber, salvo por error durante el periodo de venta. Sirva este documento como un informe previo, las bases legales solo serán válidas a través de un contrato de compra acordado ante Notario.

Paseo Maritimo

Referencia 121553I



Salón



Comedor



Comedor



Comedor



Uno de los 2 dormitorios



Dormitorio

Toda la información como mejor se puede saber, salvo por error durante el periodo de venta. Sirva este documento como un informe previo, las bases legales solo serán válidas a través de un contrato de compra acordado ante Notario.

Paseo Maritimo
Referencia 1215531



Dormitorio



Dormitorio

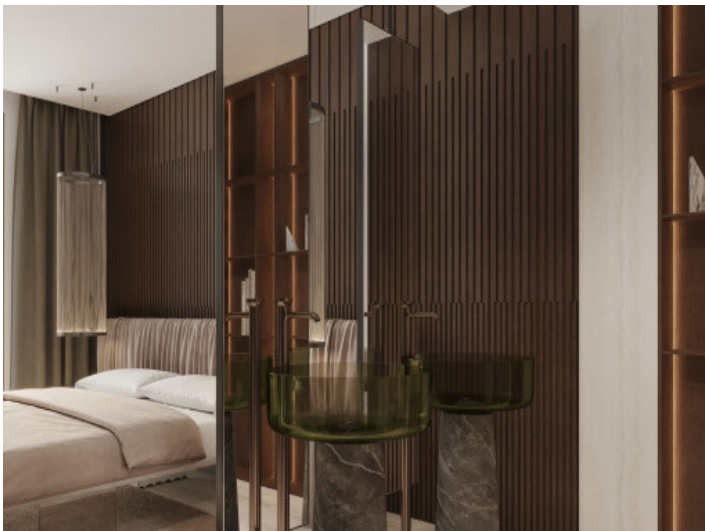

Dormitorio con lavabo



Vestidor



Baño



Vista aerea

Toda la información como mejor se puede saber, salvo por error durante el periodo de venta. Sirva este documento como un informe previo, las bases legales solo serán validas a traves de un contrato de compra acordado ante Notario.

Paseo Maritimo
Referencia 1215531



SPA



SPA y piscina cubierta



Piscina cubierta



Bodega



Bodega



Gimnasio

Toda la información como mejor se puede saber, salvo por error durante el periodo de venta. Sirva este documento como un informe previo, las bases legales solo serán validas a traves de un contrato de compra acordado ante Notario.

Paseo Maritimo

Referencia 1215531



Cinema



Simulador de golf

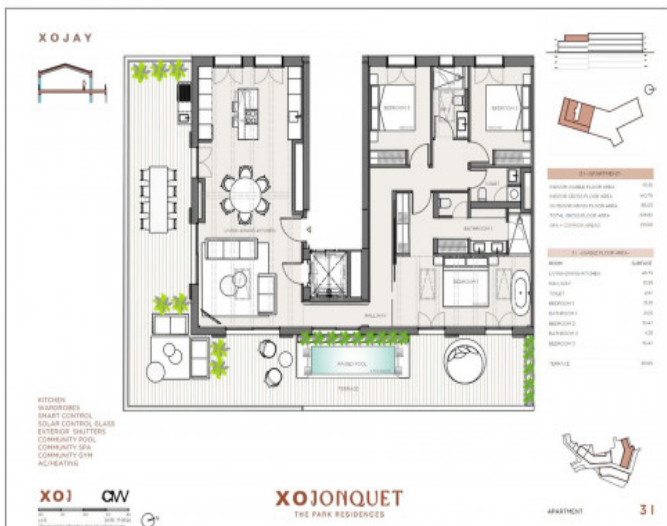

Plano

Toda la información como mejor se puede saber, salvo por error durante el periodo de venta. Sirva este documento como un informe previo, las bases legales solo serán válidas a traves de un contrato de compra acordado ante Notario.