

Paseo Marítimo

Referencia 121553



Apartamento dúplex estilo chalet con jardín, piscina privada y terraza en Jonquet

Construido:	271 m ²	Piscina:	✓
Dormitorios:	3	Certificado energético:	en proceso
Baños:	3		
Terraza/Balcón:	✓		
Vistas al mar:	-	Precio:	a consultar

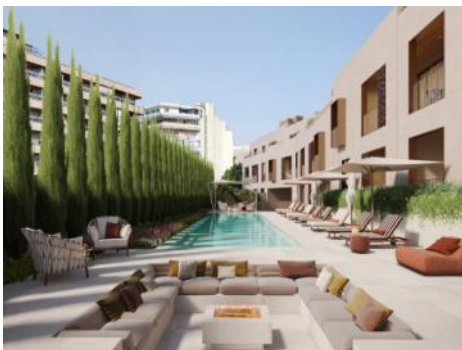

Paseo Maritimo

Referencia 121553



Descripción del inmueble:

En El Jonquet, un barrio situado en la ladera de una colina que desprende el encanto del viejo mundo de un antiguo pueblo de pescadores, se está construyendo actualmente un proyecto de construcción único con 57 unidades repartidas en tres edificios.

Estas exclusivas residencias ofrecen un confort de vida inigualable a las personas que buscan algo especial. Gracias a su excelente ubicación, el puerto de Palma y los famosos y animados barrios de la ciudad se encuentran a poca distancia a pie.

El apartamento dúplex con jardín se extiende sobre una generosa superficie construida de 271 metros cuadrados y se distribuye en 2 plantas. Dispone de 3 dormitorios y 3 baños, 2 de ellos en suite. Además, el apartamento dispone de una plaza de aparcamiento directo y privado para uno o dos coches. Lo más destacado es el amplio patio privado y la terraza cubierta, que ofrecen mucho espacio para actividades de ocio al aire libre y llenan la zona exterior con mucha luz natural.

Se puede elegir entre dos líneas exclusivas de mobiliario de la más alta calidad, que proporcionan una experiencia de vida inigualable. Además, los paquetes de mejoras personalizados permiten adaptar los pisos a las necesidades individuales de los residentes.

XO JONQUET - the park residences ofrece un confort y un lujo excepcionales con una impresionante gama de servicios. Entre ellas, una exclusiva zona de spa y bienestar con piscinas cubiertas y al aire libre, una sala de fitness y un cine privado. Un lavadero de coches, un simulador de golf y una bodega completan la oferta. Además, un servicio interno y un barco comunitario están disponibles para ofrecer a los residentes una experiencia de vida inigualable.

Paseo Marítimo

Referencia 121553



Lugar & alrededores:

Son Espanyolet es una zona encantadora y en crecimiento, situada justo al lado del barrio de moda Santa Catalina, con la más variada oferta culinaria de restaurantes, bares y cafeterías que Palma tiene para ofrecer.

A pesar de su ubicación céntrica, Son Espanyolet se caracteriza sobre todo por su ambiente tranquilo. Es el lugar ideal para vivir lejos del ajetreo y el bullicio de la gran ciudad, pero aún así estar rodeado de todas las comodidades como supermercados, farmacias, cafeterías, bares y restaurantes.

La clínica privada Juaneda también se encuentra en Son Espanyolet.

El fantástico Paseo Marítimo, que se extiende paralelo a la costa de Palma y es ideal para caminar, practicar deportes y disfrutar de restaurantes y clubes; también está a solo 7 minutos a pie.

Con varias escuelas en las cercanías, esta zona es una opción popular para familias. El barrio tiene una mezcla de chalets con jardines y edificios bajos. Desde muchas de las propiedades se tienen maravillosas vistas del Castillo de Bellver, que está muy cerca y ofrece una vista fantástica de la bahía de Palma.

Aquí los madrugadores pueden disfrutar del amanecer sobre Palma.

Paseo Maritimo

Referencia 121553



Community pool



Views



Salón



Salón con vista al puerto



Comedor



Dormitorio

Toda la información como mejor se puede saber, salvo por error durante el periodo de venta. Sirva este documento como un informe previo, las bases legales solo serán válidas a través de un contrato de compra acordado ante Notario.

Paseo Maritimo

Referencia 121553



Uno de los tres dormitorios



Vestidor



Baño



Salón en la recepción del edificio



Entrada de la recepción



Recepción del spa

Toda la información como mejor se puede saber, salvo por error durante el periodo de venta. Sirva este documento como un informe previo, las bases legales solo serán validas a traves de un contrato de compra acordado ante Notario.

Paseo Maritimo

Referencia 121553



Gimnasio



Gimnasio



Cinema



Spa y piscina cubierta



Spa y piscina cubierta



Bodega

Toda la información como mejor se puede saber, salvo por error durante el periodo de venta. Sirva este documento como un informe previo, las bases legales solo serán validas a traves de un contrato de compra acordado ante Notario.

Paseo Maritimo

Referencia 121553



Bodega con club social



Simulador de golf



Vista aerea

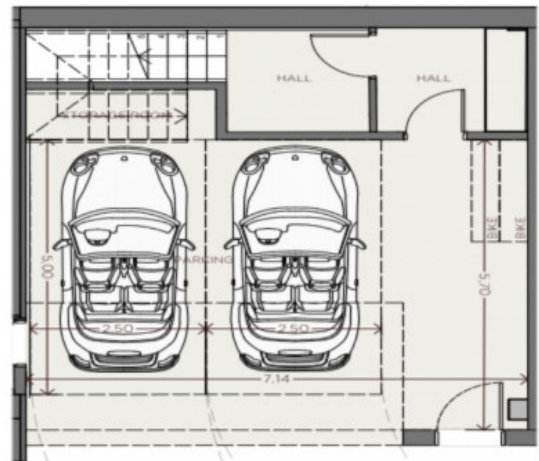

Plano



Plano



Plano

Toda la información como mejor se puede saber, salvo por error durante el periodo de venta. Sirva este documento como un informe previo, las bases legales solo serán validas a traves de un contrato de compra acordado ante Notario.

Paseo Maritimo

Referencia 121553



Vista aerea