

Can Pastilla

Referencia 121223



PORTA MALLORQUINA®
Your home. Our passion.

Atractivo apartamento reformado junto a la playa de Can Pastilla

Construido:	135 m ²	Piscina:	-
Dormitorios:	2	Certificado energético:	f
Baños:	2		
Terraza/Balcón:	✓		
Vistas al mar:	-	Precio:	€ 395.000,-



Can Pastilla

Referencia 121223



Descripción del inmueble:

Este bonito apartamento se sitúa en una planta baja a tan solo un minuto caminando de la playa de Can Pastilla y rodeado de buenos restaurantes y cafés. Su cercanía a la playa lo convierte en un lugar ideal para vacaciones o también para dar un agradable paseo en los soleados días de invierno.

Hace tan solo 4 años que fue reformado con mucho gusto y sobre todo muy buenas calidades.

Sus 85 metros cuadrados se distribuyen en una acogedora sala-comedor con moderna cocina integrada, 2 habitaciones dobles y 2 baños completos, uno de ellos en suite.

Además, tiene una amplia terraza de 50 metros cuadrados que rodea parte de la vivienda y proporciona luz natural. También dispone de aire acondicionado frío-calor.

Adicionalmente hay una terraza en el terrado de uso comunitario con preciosas vistas al mar. Si desean visitar esta agradable vivienda o ampliar la información no duden en contactarnos directamente.

Can Pastilla

Referencia 121223



Lugar & alrededores:

Can Pastilla es un popular destino turístico con una excelente ubicación entre Playa de Palma y Portixol, frente al mar y cerca del centro y del aeropuerto.

El extenso paseo marítimo no deja nada que desear. Aquí hay una gran selección de bares, cafeterías, restaurantes y tiendas. Desde el paseo marítimo se puede llegar tanto al centro de Palma como a la Playa de Palma / Arenal en muy poco tiempo, a través de un espacioso sendero para bicicletas y peatones. Aquí podrá disfrutar de una vista fantástica de la playa y el mar mientras monta bicicleta, corre, pasea al atardecer, etc.

La ancha playa de Can Pastilla es de arena fina y se inclina muy suavemente hacia el mar. Aquí se ofrecen todo tipo de deportes acuáticos como motos de agua, parasailing, surf, etc. Al oeste de Can Pastilla se encuentra la playa de Cala Estancia, ubicada en una idílica bahía protegida por rompeolas.

Can Pastilla

Referencia 121223



Vistas a la playa



Azotea



Terraza



Salón-comedor



Salón-comedor



Comedor y cocina

Toda la información como mejor se puede saber, salvo por error durante el periodo de venta. Sirva este documento como un informe previo, las bases legales solo serán válidas a través de un contrato de compra acordado ante Notario.

Can Pastilla

Referencia 121223



Comedor



Cocina



Dormitorio



Dormitorio



Dormitorio

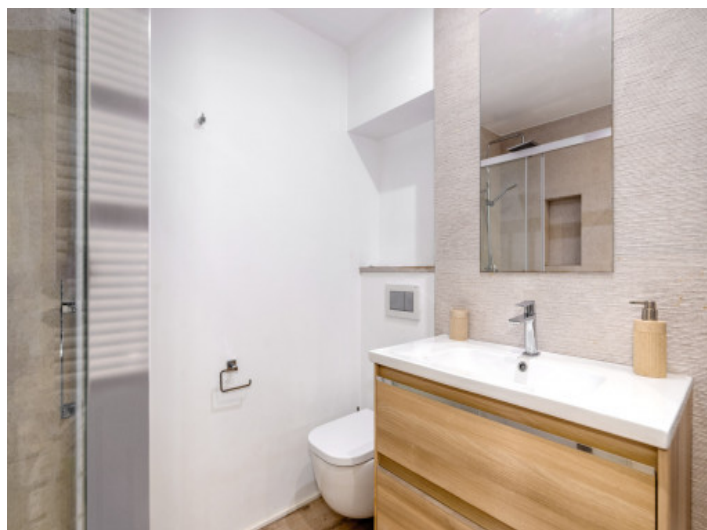

Baño

Toda la información como mejor se puede saber, salvo por error durante el periodo de venta. Sirva este documento como un informe previo, las bases legales solo serán válidas a través de un contrato de compra acordado ante Notario.

Can Pastilla

Referencia 121223



Baño



Playa

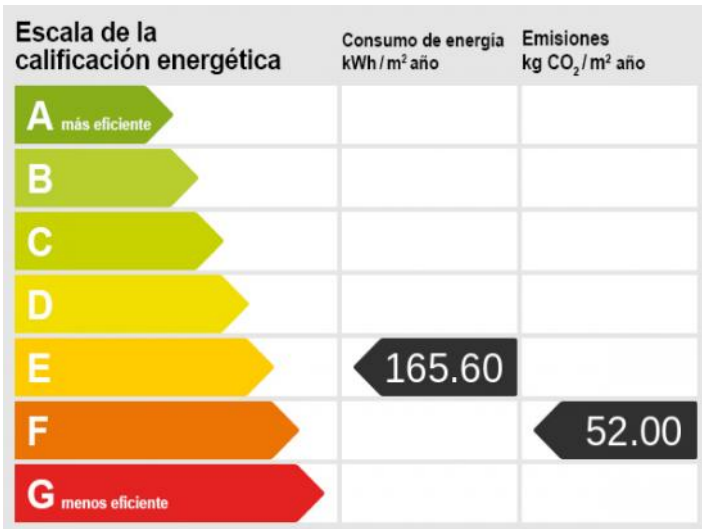

Certificado energetico

Toda la información como mejor se puede saber, salvo por error durante el periodo de venta. Sirva este documento como un informe previo, las bases legales solo serán válidas a través de un contrato de compra acordado ante Notario.