

# Sa Coma

Referencia 119274C



## Apartamento en segunda planta de obra nueva con piscina comunitaria en Sa Coma

Construido:	98 m <sup>2</sup>	Piscina:	✓
Dormitorios:	2	Certificado energético:	en proceso
Baños:	2		
Terraza/Balcón:	✓		
Vistas al mar:	-	<b>Precio:</b>	<b>€ 391.000,-</b>



## Sa Coma

### Referencia 119274C



### Descripción del inmueble:

Gran complejo residencial en una zona tranquila, a sólo 700 metros del mar.

Este complejo consta de 29 pisos, 5 de los cuales están en el segundo piso.

La superficie construida es de aprox. 98-114 m<sup>2</sup> y se divide en 2-3 dormitorios dobles, 2 baños y un salón con cocina americana y lavadero contiguo. Disfrute del sol de la tarde en su amplio balcón (orientado al sur).

En la zona exterior hay una piscina desbordante de 100 metros cuadrados, una piscina para niños, un jacuzzi, un parque infantil y una terraza comunitaria.

Algunos pisos también disponen de un aparcamiento subterráneo con trastero y/o una plaza de aparcamiento exterior.

Mobiliario no incluido.

Sa Coma

Referencia 119274C



## Lugar & alrededores:

Sa Coma esta situada en el litoral este de Mallorca, al lado de Cala Millor, y pertenece particularmente al municipio de Sant Llorenç des Cardassar.

Sa Coma  
Referencia 119274C



Complejo y piscina



Community pool



Salón



Salón

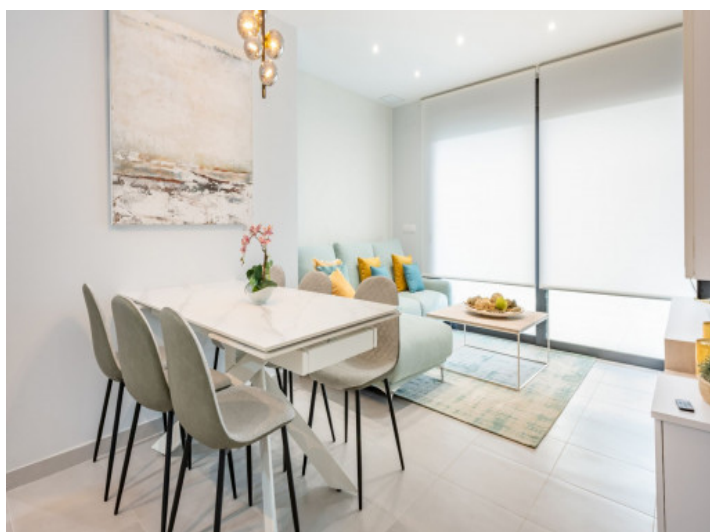

Comedor



Cocina

Toda la información como mejor se puede saber, salvo por error durante el periodo de venta. Sirva este documento como un informe previo, las bases legales solo serán válidas a través de un contrato de compra acordado ante Notario.

Sa Coma  
Referencia 119274C



Uo de 2 dormitorios



Dormitorio



Piso con 2 baños



Complejo y piscina

Toda la información como mejor se puede saber, salvo por error durante el periodo de venta. Sirva este documento como un informe previo, las bases legales solo serán válidas a través de un contrato de compra acordado ante Notario.

PORTA MALLORQUINA • C./ CONQUISTADOR 8º, 07001 PALMA  
TEL. +34 971 698 242 • INFO@PORTAMALLORQUINA.COM