

Palma de Mallorca Casco Antiguo

Referencia 116856

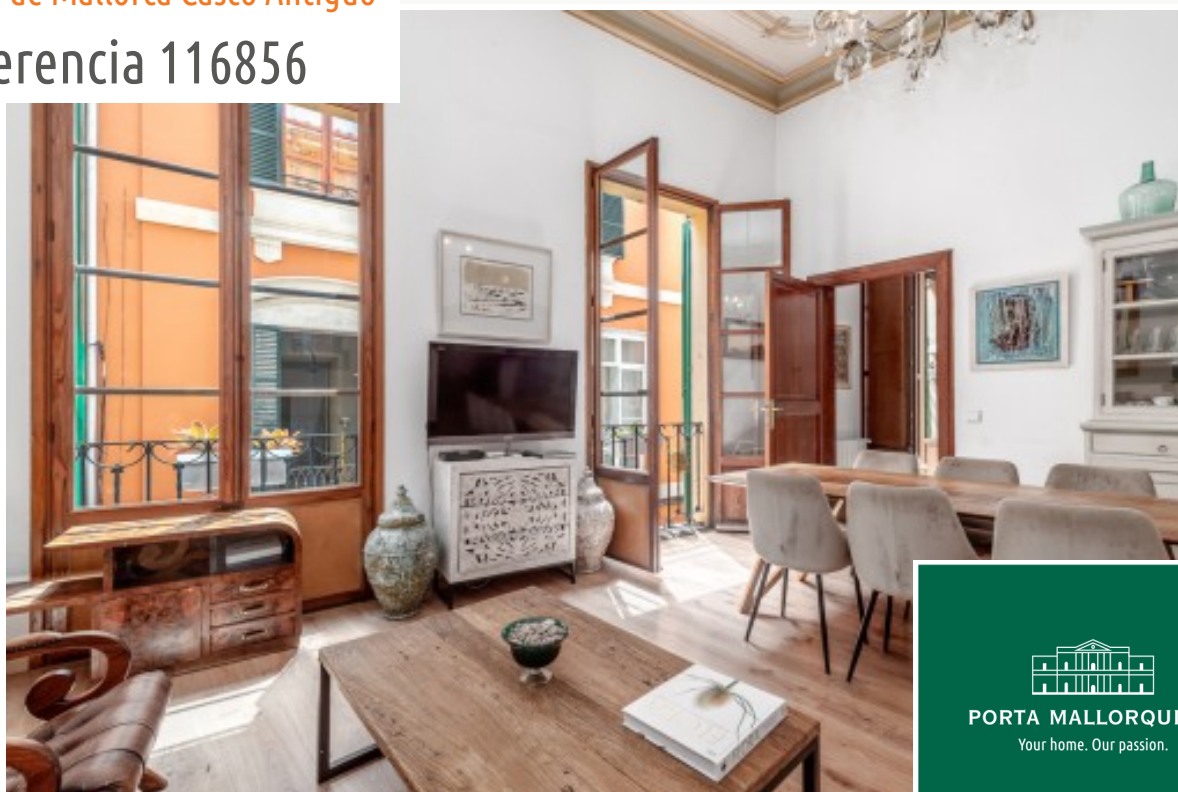

PORTA MALLORQUINA®

Your home. Our passion.

## Precioso piso de 3 dormitorios con 2 patios en el barrio de La Lonja

Construido:	135 m <sup>2</sup>	Piscina:	-
Dormitorios:	3	Certificado energético:	b
Baños:	2		
Terraza/Balcón:	✓		
Vistas al mar:	-	<b>Precio:</b>	<b>€ 585.000,-</b>



## Palma de Mallorca Casco Antiguo

### Referencia 116856



### Descripción del inmueble:

Este atractivo y luminoso apartamento está situado en el corazón del popular barrio de La Lonja, a pocos metros del puerto deportivo y del Paseo del Borne. Lo más destacado son los techos de 4,20 m de altura en el comedor y el salón con decoración de estuco, así como los 2 patios (de 5 y 4 m<sup>2</sup> respectivamente) y los 3 balcones franceses.

El piso está situado en la primera planta y está orientado al sur. Tiene una superficie de 126 m<sup>2</sup> distribuida en salón-comedor abierto, 3 dormitorios y 2 baños. Además, hay una habitación de paso y un trastero. El dormitorio principal incluye un vestidor.

Todo el piso fue reformado hace 10 años. En total sólo hay 4 unidades en este edificio construido en 1900. La terraza comunitaria ofrece una magnífica vista de la catedral.

Otras características: Suelo laminado, aire acondicionado en el salón, calefacción de gas.

Se trata de 2 apartamentos habilitados para ser una sola unidad pero manteniendo la posibilidad de definir 2 propiedades.

## Palma de Mallorca Casco Antiguo

### Referencia 116856



### Lugar & alrededores:

El casco antiguo de Palma es ideal para quienes quieran vivir en pleno centro de la ciudad.

Pequeñas plazas de ensueño, calles estrechas, hermosos y pintorescos edificios, animadas calles comerciales, restaurantes y cafés. Siempre hay algo que hacer en esta parte de la ciudad y la mayoría de los sitios de interés, como la famosa catedral de La Seu (construida entre los siglos XIV y XIX), los baños árabes, el Palacio de la Almudaina o el famoso barrio nocturno de La Lonja, están en las cercanías. Aquí entrará en contacto con la historia de la capital de Mallorca.

Dé un paseo por las estrechas calles del casco antiguo de Palma y tómese un café o una copa de vino en una de las pequeñas plazas. ¡Déjese inspirar por el encanto de la perla del Mediterráneo y nunca olvidará Palma!

La "Plaza España" está muy cerca. Desde aquí tiene acceso a una red de transporte muy bien desarrollada, ya sea en autobús, tren o taxi.

Palma de Mallorca Casco Antiguo  
Referencia 116856



Salón-comedor



Salón-comedor



Cocina



Cocina



Dormitorio



Dormitorio

Toda la información como mejor se puede saber, salvo por error durante el periodo de venta. Sirva este documento como un informe previo, las bases legales solo serán válidas a través de un contrato de compra acordado ante Notario.

# Palma de Mallorca Casco Antiguo

## Referencia 116856



Despacho



Baño



Entrada y salón



Azotea



Vistas a la catedral

Toda la información como mejor se puede saber, salvo por error durante el periodo de venta. Sirva este documento como un informe previo, las bases legales solo serán válidas a través de un contrato de compra acordado ante Notario.